

Agentschap
Onroerend
Erfgoed

PERCEELRAPPORT ONROEREND ERFGOED

Perceelnummer 24092C0113/00L000

Dit rapport is opgevraagd op 13-04-2026 om 09.53 uur via <https://geo.onroenderfgoed.be>.

De gegevens in dit perceelrapport zijn een momentopname van de situatie op het moment van de opvraging. Raadpleeg <https://geo.onroenderfgoed.be> voor de meest actuele juridische situatie. Deze kan nadien nog veranderen.

INLEIDING

Het Perceelrapport Onroerend Erfgoed bevat gegevens van het agentschap Onroerend Erfgoed over het aanwezige erfgoed op een perceel. Het rapport biedt een overzicht van het erfgoed waaraan juridische gevolgen verbonden zijn.

Op www.onroenderfgoed.be vindt u alle informatie over de soorten erfgoed, uw rechten en plichten en mogelijkheden tot financiële steun en fiscale voordelen.

ADMINISTRATIEVE GEGEVENS

Postadres(sen): Mottestraat 81, 3202 Aarschot
Gemeente: Aarschot
Kadastrale afdeling: AARSCHOT 5 AFD/RILLAAR/
Kadastrale sectie: C
Perceel: 0113/00L000
Capakey: 24092C0113/00L000
Oppervlakte perceel: 677.26m²



VASTGESTELD ERFGOED

VASTGESTELD GEBIED IN DE LANDSCHAPSATLAS

Demervallei tussen Aarschot en Diest
<https://id.erfgoed.net/aanduidingsobjecten/10305>

Besluiten:

<https://id.erfgoed.net/besluiten/5332>

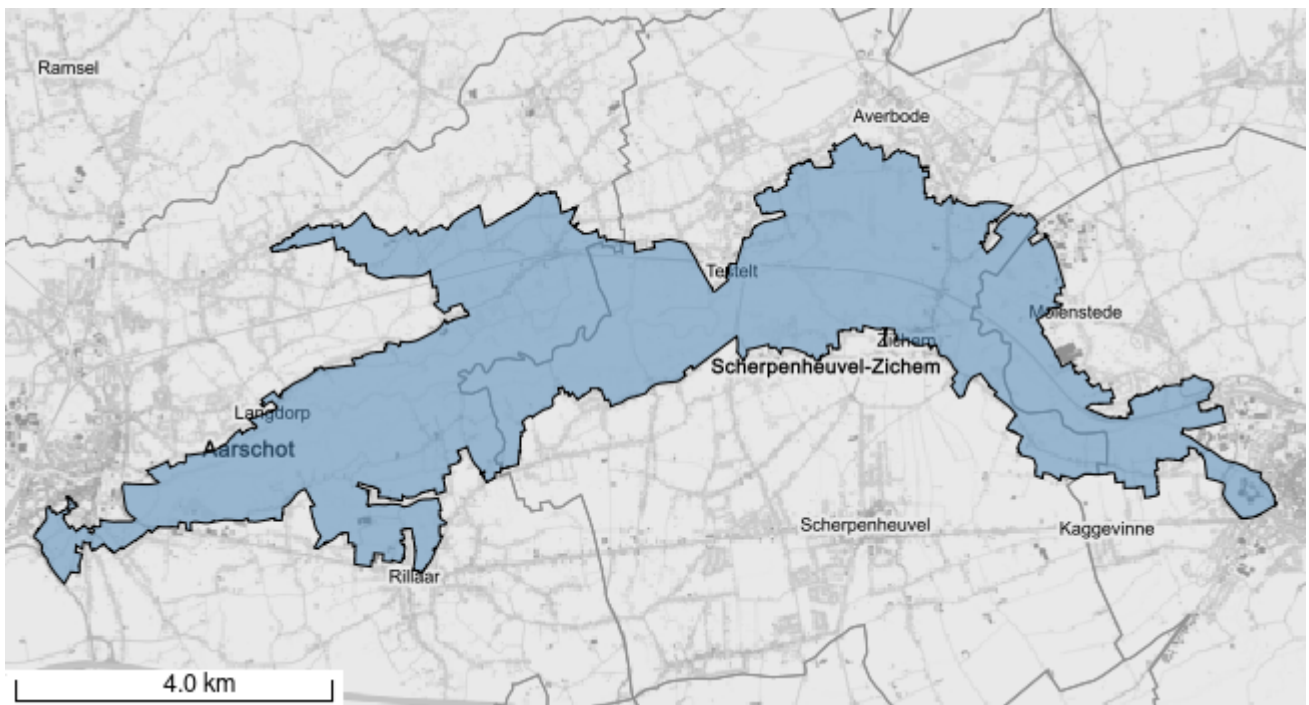

Het opgevraagde perceel is geen:

- Overgangszone
- Beschermd monument
- Beschermd stads- of dorpsgezicht
- Beschermd cultuurhistorisch landschap
- Beschermd archeologische site
- Vastgestelde houtige beplanting met erfgoedwaarde
- Vastgesteld bouwkundig erfgoed
- Vastgestelde archeologische zone
- Vastgesteld landschappelijk erfgoed
- Vastgestelde historische tuin of park
- Erfgoedlandschap
- Gebied geen archeologie
- Unesco werelderfgoed bufferzone
- Unesco werelderfgoed kernzone