

Agentschap
Onroerend
Erfgoed

PERCEELRAPPORT ONROEREND ERFGOED

Perceelnummer 24092C0108/00E000

Dit rapport is opgevraagd op 03-04-2026 om 14.15 uur via <https://geo.onroenderfgoed.be>.

De gegevens in dit perceelrapport zijn een momentopname van de situatie op het moment van de opvraging. Raadpleeg <https://geo.onroenderfgoed.be> voor de meest actuele juridische situatie. Deze kan nadien nog veranderen.

INLEIDING

Het Perceelrapport Onroerend Erfgoed bevat gegevens van het agentschap Onroerend Erfgoed over het aanwezige erfgoed op een perceel. Het rapport biedt een overzicht van het erfgoed waaraan juridische gevolgen verbonden zijn.

Op www.onroenderfgoed.be vindt u alle informatie over de soorten erfgoed, uw rechten en plichten en mogelijkheden tot financiële steun en fiscale voordelen.

ADMINISTRATIEVE GEGEVENS

Postadres(sen): Mottestraat 82, 3202 Aarschot
Gemeente: Aarschot
Kadastrale afdeling: AARSCHOT 5 AFD/RILLAAR/
Kadastrale sectie: C
Perceel: 0108/00E000
Capakey: 24092C0108/00E000
Oppervlakte perceel: 502.78m²



VASTGESTELD ERFGOED

VASTGESTELD GEBIED IN DE LANDSCHAPSATLAS

Demervallei tussen Aarschot en Diest
<https://id.erfgoed.net/aanduidingsobjecten/10305>

Besluiten:

<https://id.erfgoed.net/besluiten/5332>

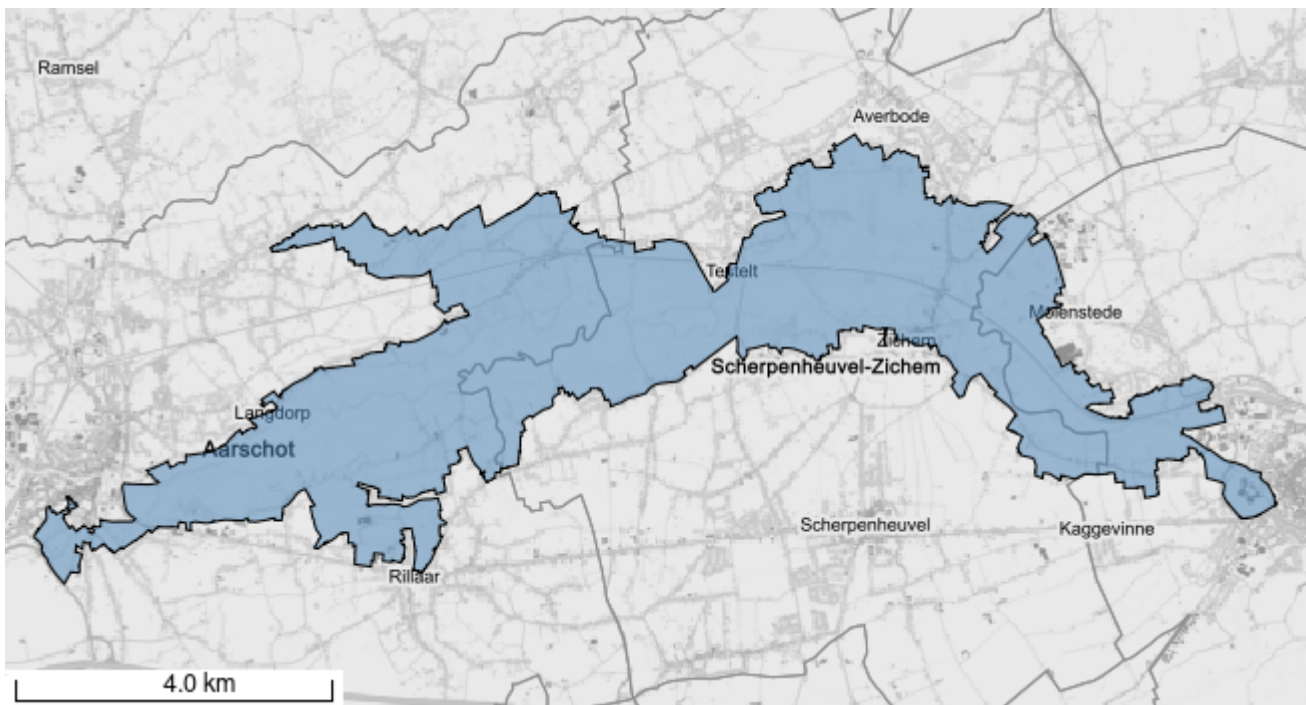

Het opgevraagde perceel is geen:

- Overgangszone
- Beschermd stads- of dorpsgezicht
- Beschermd archeologische site
- Beschermd monument
- Beschermd cultuurhistorisch landschap
- Vastgestelde houtige beplanting met erfgoedwaarde
- Vastgestelde archeologische zone
- Vastgestelde historische tuin of park
- Vastgesteld bouwkundig erfgoed
- Vastgesteld landschappelijk erfgoed
- Erfgoedlandschap
- Gebied geen archeologie
- Unesco werelderfgoed kernzone
- Unesco werelderfgoed bufferzone