



Verlag huishoudelijke elektrische installatie op laagspanning en zeer lage spanning

Algemeen:

Referentie: 006-20260402-03	Datum controle: 02/04/2026
Keurder: 006	

Identificatie van de elektrische installatie:

Eigenaar: Onbekend	EAN-code: 541448820056101018
Adres installatie: Zonnedauwstraat 17, 2200 - Herentals	Nummer teller(s): 1sag1200398144
Distributienetbeheerder installatie: Fluvius	
Datum uitvoering installatie:	<input type="checkbox"/> Vóór 01/10/1981 <input checked="" type="checkbox"/> Tussen 01/10/1981 en 01/06/2020 <input type="checkbox"/> Vanaf 01/06/2020
Type:	<input checked="" type="checkbox"/> Woonenheid <input type="checkbox"/> Niet-huishoudelijk <input type="checkbox"/> PV <input type="checkbox"/> Batterij <input type="checkbox"/> Laadpaal

Identificatie van derden:

Opdrachtgever elektrische keuring:	<i>Vastgoedexperts BV</i>
Adres opdrachtgever:	<i>Langvoort 17, 2430 Laakdal</i>
Installateur:	Onbekend
Adres installateur:	/
BTW-nummer installateur:	/

Type keuring:

<input type="checkbox"/> 6.4 (Gelijkvormigheidscontrole voor ingebruikname)
<input type="checkbox"/> 6.4 (Belangrijke wijziging/uitbreiding)
<input checked="" type="checkbox"/> 6.5 (Controlebezoek)
<input type="checkbox"/> 8.4.1 (Controlebezoek van een oude installatie voor de verzwaring van de aansluiting op het openbaar distributienet)
<input type="checkbox"/> 8.4.2 (Controlebezoek van een oude installatie bij verkoop)
<input type="checkbox"/> 8.4.3 (Vrij controlebezoek van een oude installatie)
<input checked="" type="checkbox"/> Afwijkende beschikkingen (Boek 1) toegepast
<input type="checkbox"/> Herkeuring op het verslag

Algemene beschrijving van de aansluiting(en):

Nominale spanning:	Mono 230V	Max. nominale stroom:	40A AC/DC
Voedingskabel hoofdbord (sectie):	2x16mm²	Type kabel:	VOB
Nominale waarde automaat:	40A	Algemene schakelaar:	type A

Beschrijving van de aardingsinstallatie:

Aardverbindingssysteem:	TT	Aardelektrode:	Aardingslus
Sectie aardelektrode:	35 mm² OK/NOK	Sectie aardgeleider:	Onbekend

Beschrijving van de elektrische installatie:

Aantal borden:	2	Aantal eindstroombanen:	18	Aantal reservekringen:	0
----------------	----------	-------------------------	-----------	------------------------	----------



Beschrijving van de stroombanen:

Bord	Type beveiliging	Aantal polen	Curve	Nominale stroom	Sectie geleiders (mm ²)	Aantal
<i>Zie schema.</i>						

Beschrijving van de hoofddifferentieel:

Nominale stroom	Gevoeligheid	Aantal polen	Type	Bord
40A	300mA	2P	A	1

Beschrijving van de bijkomende differentieel:

Nominale stroom	Gevoeligheid	Aantal polen	Type	Bord
40A	30mA	4P	A	1

Schema's, plannen en documenten:

Titel	Versie	Datum	Status
Eendraadschema	1	Onbekend	<input type="checkbox"/> OK <input checked="" type="checkbox"/> NOK <input type="checkbox"/> Niet aanwezig
Situatieplan	/	/	<input type="checkbox"/> OK <input type="checkbox"/> NOK <input checked="" type="checkbox"/> Niet aanwezig
Lijst van de evacuatiewegen & moeilijk evacueerbare ruimten	/	/	<input type="checkbox"/> OK <input type="checkbox"/> NOK <input checked="" type="checkbox"/> Geen meegedeeld
Lijst van de veiligheidsinstallaties en/of kritische installaties	/	/	<input type="checkbox"/> OK <input type="checkbox"/> NOK <input checked="" type="checkbox"/> Geen meegedeeld
Plan van de veiligheidsinstallaties en/of kritische installaties	/	/	<input type="checkbox"/> OK <input type="checkbox"/> NOK <input checked="" type="checkbox"/> Geen meegedeeld
Keuring pv door elektro test 193/2018/4/16/1	1	06/03/2018	<input checked="" type="checkbox"/> OK <input type="checkbox"/> NOK <input type="checkbox"/> Geen meegedeeld

Metingen, controles en beproevingen:

Spreidingsweerstand van de aardverbinding:	23,0 Ω	Meetmethode:	RE
Algemene isolatieweerstand:	4,70 MΩ	Meetspanning:	500V
Test differentieelstroominrichting(en):	<input checked="" type="checkbox"/> OK <input type="checkbox"/> NOK <input type="checkbox"/> Niet uitgevoerd	Foutlus:	<input checked="" type="checkbox"/> OK <input type="checkbox"/> NOK <input type="checkbox"/> Niet uitgevoerd
Continuïteit van de beschermingsgeleiders:	<input type="checkbox"/> OK <input checked="" type="checkbox"/> NOK	Continuïteit van de equipotentiale verbindingen:	<input type="checkbox"/> OK <input checked="" type="checkbox"/> NOK
Bescherming tegen onrechtstreekse aanraking:	<input type="checkbox"/> OK <input checked="" type="checkbox"/> NOK	Bescherming tegen rechtstreekse aanraking:	<input type="checkbox"/> OK <input checked="" type="checkbox"/> NOK
Staat van het vast materiaal:	<input type="checkbox"/> OK <input checked="" type="checkbox"/> NOK	Staat van het verplaatsbare materiaal:	<input checked="" type="checkbox"/> OK <input type="checkbox"/> NOK



Inbreuken:

Aarding	
A11	De aardingsonderbreker is niet op een normale manier bereikbaar (Boek 1: 5.4.3.5).
A16	Er is geen continuïteit van de beschermingsgeleider van de contactdoos (Boek 1: 5.4.3.4). <i>Opmerking: Woonkamer, veranda, badkamer</i>
Verdeelbord	
B02	Het elektrisch verdeelbord is onvoldoende bereikbaar (Boek 1: 5.3.5.1). <i>Opmerking: Bord2, bord3</i>
B04	De aanduiding van de kringen, klemmen en/of schakelapparatuur ontbreekt, is onjuist of is onvolledig (Boek 1: 3.1.3.1/5.1.6.1). <i>Opmerking: Bord2</i>
B17	De voedingsspanning is niet op elk bord vermeld (Boek 1: 3.1.3.3). <i>Opmerking: Beider</i>
B18	Het volgnummer is niet op elk bord vermeld (Boek 1: 3.1.3.3). <i>Opmerking: Beide</i>
B28	Het elektrisch verdeelbord in een huishoudelijke ruimte is niet voorzien van een achterwand (Boek 1: 5.3.5.1). <i>Opmerking: Bord1</i>
B29	Het elektrisch verdeelbord in een huishoudelijke ruimte is niet voorzien van een deur (Boek1: 5.3.5.1). <i>Opmerking: Bord3</i>
B30	De houder van de beveiliging in een huishoudelijke ruimte is niet voorzien van aangepaste kalibreerelementen (Boek1: 5.3.5.5). <i>Opmerking: Bord1</i>
B34	Het kabeltype van de meterbord verbinding aan de oorsprong van de installatie beantwoord niet aan de minimale vereisten vastgelegd door de distributienet beheerder. (Boek1: 1.5 + SYNERGRID C1/107) <i>Opmerking: Vob</i>
Stroombanen (circuit)	
C04	De waarde van de beveiliging tegen overbelasting is niet in overeenstemming met de leiding of verbruiker stroomafwaarts (Boek 1: 4.4.1.1). <i>Opmerking: Stopk beneden</i>
C07	Stroombanen uitgevoerd door middel van parallel verbonden leidingen hebben niet dezelfde kenmerken zoals type, sectie, lengte, plaatsingswijze (Boek 1: 4.4.3.4). <i>Opmerking: Stopk beneden</i>
C13	Onvoldoende bevestiging van de leiding(en) (Boek 1: 5.2.9.5). <i>Opmerking: Woonkamer</i>
C21	Het gebruik van geleiders van het type VOB, zonder bijkomende afscherming is niet toegestaan (Boek 1: 5.2.9.6). <i>Opmerking: Links van kWh-meter</i>
C24	De afstand tussen de elektrische leiding(en) en niet elektrische leiding(en) is onvoldoende (Boek 1: 5.2.8).
C26	De verbindingen zijn niet gebeurd in borden, in aftakdozen, aan de klemmen van contactdozen, schakelaars of in de verlichtingstoestellen (Boek 1: 5.2.6.1). <i>Opmerking: Bureau</i>
C35	Er zijn doorverbindingen gemaakt met lusterklemmen; er kon niet aangetoond worden dat deze klemmen geschikt zijn voor de aanwezige spanning, stroom en draadsectie en dat ze "CE" zijn (Boek 1: 1.4.2.1.). <i>Opmerking: Links van kWh-meter, bureau</i>
C38	Het gebruikte kabeltype (snoerkabel) voldoet niet aan de specificaties die van toepassing zijn op voedingsleidingen voor vaste installatie (Boek 1: 1.4.2.1, 5.2.6.2).
Differentieelstroominrichtingen	
D04	De hoofddifferentieelstroominrichting is niet verzegelbaar (Boek 1: 4.2.4.3).



D05 Er is geen ondergeschikte differentieelstroominrichting van maximum 30 mA geplaatst voor de beveiliging van de ruimte(n) die een badkuip en/of douche bevatten (Boek 1: 4.2.4.3).

D08 De nodige markeringen op de beveiligingstoestellen ontbreken of zijn onleesbaar (Boek 1: 5.3.5.5).
Opmerking: Stroom automaat kookplaat

Equipotentiaal

E03 De doorsnede van de hoofdequipotentiale verbindingen is ontoereikend (Boek 1: 5.4.4.1).
Opmerking: Water

E04 De continuïteit van de (hoofd)equipotentiale verbindingen is niet gegarandeerd (Boek 1: 5.4.4.1 / 5.4.4.2).
Opmerking: Bijkomende aan cv ketel

Administratie (schema's/situatieplannen)

S02 Het ééndraadsschema strookt niet met de werkelijkheid (Boek 1: 3.1.2.1).
Opmerking: Maar 1 bord, benamingen kloppen niet

S05 Niet elke elementaire stroombaan is met een hoofdletter aangeduid op het ééndraadsschema (Boek 1: 3.1.2.1).

S06 De situatieplannen ontbreken (Boek 1: 3.1.2.1).

S31 De juiste symbolen werden niet gebruikt op het ééndraadsschema of situatieplan (Boek 1: 3.1.2.1).
Opmerking: Contactdozen

S32 Niet alle verplichte gegevens staan op het ééndraadsschema (Boek 1: 3.1.2.2).
Opmerking: Adres, spanning, bevestiging leidingen,...

Toestellen

T09 Bepaalde contactdozen en/of schakelaars zijn beschadigd (Boek 1: 1.4.1.3).
Opmerking: Technische ruimte

T10 Bepaalde contactdozen en/of schakelaars zijn niet degelijk bevestigd (Boek 1: 1.4.1.3).
Opmerking: Technische ruimte, keuken

T21 Het elektrisch materieel is niet geplaatst volgens de voorschriften van de fabrikant/ regels van goed vakmanschap .
(Boek 1: 1.4.1.3)
Opmerking: Verlichting boven, Schroeven bord1, verdeelstekker vast opgesteld, aansluitingen verlichting veranda

Geen standaard inbreuk

Toestellen klasse 00 en 0I zijn verboden.
Opmerking: Woonkamer, veranda



Opmerkingen & informatie:

002	Dit verslag kan gebruikt worden voor de verkoop van een woning.
007	Het is mogelijk dat na het voorleggen van de schema's, plannen en/of beschrijving van de kringen er bij een volgende keuring bijkomende inbreuken kunnen opgemerkt worden.
008	Door gevolg te geven aan de hoger vermelde inbreuken, is het mogelijk dat er bij een volgend onderzoek bijkomende inbreuken aan het licht komen.
025	Woning was bemeubeld op moment van bezoek.
028	Toegestane afwijkingen zijn toegepast op basis van de datum van uitvoering van de installatie.
INFO	Zolder niet toegankelijk.



De elektrische installatie is niet conform de voorschriften van Boek 1 betreffende de elektrische installaties op laagspanning en op zeer lage spanning van het KB 08/09/2019. Een aanvullend bezoek moet worden uitgevoerd vóór:

02/04/2027

Wie voert de herkeuring uit?

- Vastgoedexperts VZW
 Een willekeurig erkend organisme

Ingangsklemmen verzegeld?

- Tijdens een vorig plaatsbezoek
 Tijdens huidig plaatsbezoek
- De keurder heeft het (de) ééndraadsschema('s) en situatieplan(nen) gedateerd en getekend.
- Geen enkele elektrische installatie of deel ervan waarvoor inbreuken tegenover Boek 1 betreffende de elektrische installaties op laagspanning en zeer lage spanning worden vastgesteld, mag in gebruik genomen worden. Er moet een nieuwe gelijkvormigheidscontrole vóór de ingebruikname worden uitgevoerd, zodra de elektrische installatie in orde werd gebracht.
- De werken, nodig om de inbreuken te doen verdwijnen die opgemerkt werden tijdens het controlebezoek, moeten zonder vertraging uitgevoerd worden en alle maatregelen moeten getroffen worden opdat de in inbreuk zijnde installatie, indien zij in dienst blijft, geen gevaar vormt voor de personen of goederen.

Uit naam van de technisch verantwoordelijke, de keurder:

Handtekening:

Handtekening-hash:

ffa384d662154097d677efdec5c29f1dd99aec290467900b9296c81b91f103c3

Keurder: **006**

Datum: **2026-04-02**



VASTGOED
EXPERTS

Vastgoedexperts VZW - Erkend Controle Organisme

Langvoort 17 - 2430 Laakdal

BTW BE 1011.092.168

Tel. 014/89.34.76 - info@vastgoedexpertsvzw.be

www.vastgoedexpertsvzw.be



Voorschriften:

Het is verplicht dit verslag te bewaren in het dossier van de elektrische installatie. Het dossier wordt ter beschikking gehouden van iedere betrokken persoon. In geval van verkoop is de verkoper ertoe gehouden het dossier aan de nieuwe eigenaar, beheerder of uitbater over te maken. In geval van verhuur is de eigenaar, beheerder of uitbater ertoe gehouden een kopie van het dossier ter beschikking te stellen van de huurder.

De eigenaar, beheerder of uitbater is verplicht elke wijziging of uitbreiding aan de elektrische installatie uit te voeren volgens de voorschriften van Boek 1 betreffende de elektrische installaties op laagspanning en zeer lage spanning en te vermelden in het dossier. In geval van belangrijke wijzigingen en uitbreidingen dient hiervan een nieuwe gelijkvormigheidscontrole voor de gebruiknaam uitgeoefend te worden door een erkend organisme.

Het is verplicht de met het toezicht belaste ambtenaar van de Federale Overheidsdienst die Energie onder zijn bevoegdheid heeft onmiddellijk in te lichten over elk ongeluk aan personen overkomen en rechtstreeks of onrechtstreeks te wijten aan de aanwezigheid van elektriciteit.

De verplichting, wanneer er inbreuken zijn vastgesteld tijdens het controlebezoek, een nieuw controlebezoek te doen verrichten door hetzelfde erkend organisme om na te gaan of na afloop van de termijn van één jaar de inbreuken verdwenen zijn. Indien tijdens dat tweede bezoek wordt vastgesteld dat er nog inbreuken overblijven, moet het erkend organisme een kopie van het verslag van het controlebezoek sturen naar de Algemene Directie Energie die belast is met het hoog toezicht op de huishoudelijke elektrische installaties.

Een kopie van dit verslag, het (de) ondertekende ééndraadschema('s) en situatieplan(nen) worden gedurende vijf jaar bewaard door het erkende organisme. Gedurende deze periode kan de eigenaar, beheerder of uitbater van de elektrische installatie bij het betrokken erkend organisme verzoeken om een duplicaat van het verslag, het (de) ondertekende ééndraadschema('s) en situatieplan(nen) te krijgen. Voor het ter beschikking stellen van een kopie mag een vergoeding gevraagd worden, waarvan het bedrag door het erkend organisme wordt vastgelegd. De vergoedingen die eventueel worden aangerekend voor het ter beschikking stellen ervan mogen de kostprijs van een controle niet overschrijden.

Een beschrijving van het afhandelingsproces voor klachten is beschikbaar op aanvraag (info@vastgoedexpertsvzw.be).

Voor bijkomende informatie over de voorschriften of klachten is de Algemene Directie Energie van de Federale Overheidsdienst Economie, KMO, Middenstand en Energie (<https://www.economie.fgov.be>) bevoegd voor de erkende organismen.



Bijlagen

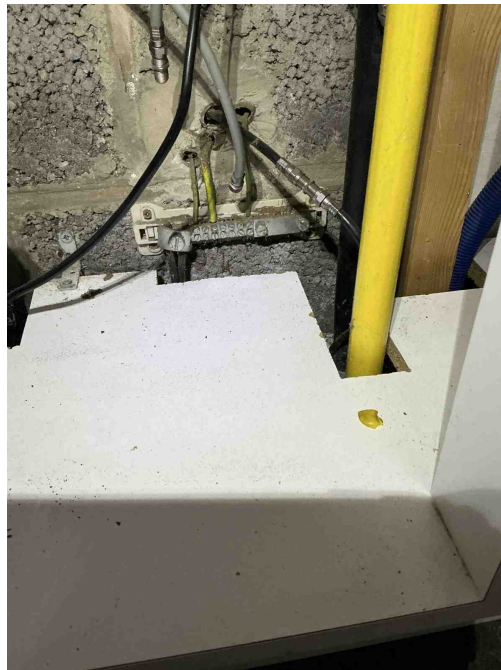

Inbreuk(en):

A11 - De aardingsonderbreker is niet op een normale manier bereikbaar (Boek 1: 5.4.3.5).

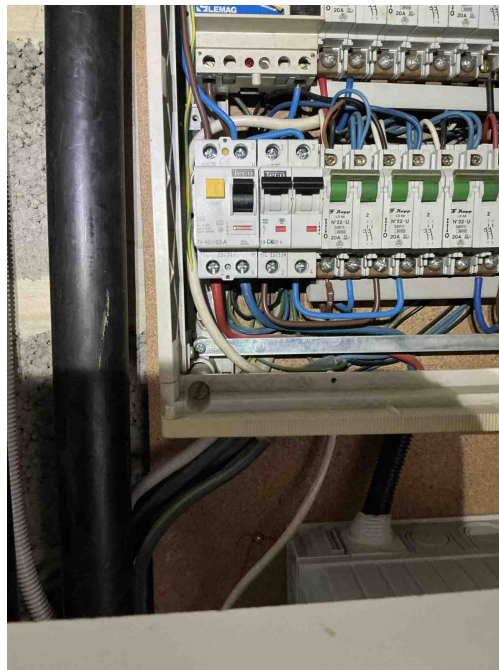

Inbreuk(en):

D04 - De hoofddifferentieelstroominrichting is niet verzegelbaar (Boek 1: 4.2.4.3).



Inbreuk(en):

B28 - Het elektrisch verdeelbord in een huishoudelijke ruimte is niet voorzien van een achterwand (Boek 1: 5.3.5.1).
Opmerking: Bord1

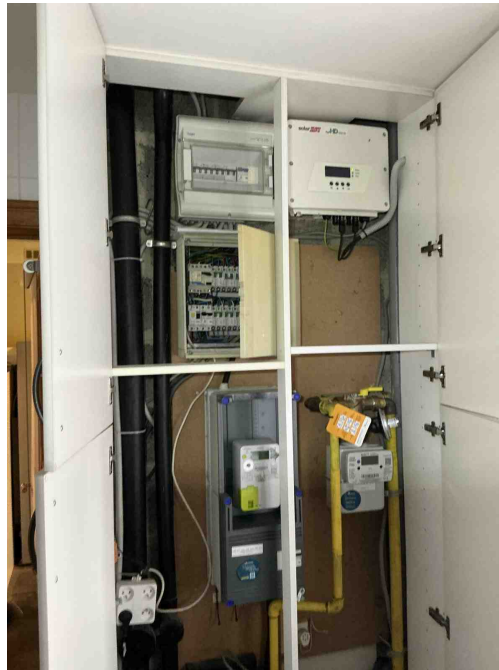

Inbreuk(en):

B02 - Het elektrisch verdeelbord is onvoldoende bereikbaar (Boek 1: 5.3.5.1).
Opmerking: Bord2, bord3

B18 - Het volgnummer is niet op elk bord vermeld (Boek 1: 3.1.3.3).
Opmerking: Beide



Inbreuk(en):

T21 - Het elektrisch materieel is niet geplaatst volgens de voorschriften van de fabrikant/ regels van goed vakmanschap . (Boek 1: 1.4.1.3)

Opmerking: Verlichting boven, Schroeven bord1, verdeelstekker vast opgesteld, aansluitingen verlichting veranda

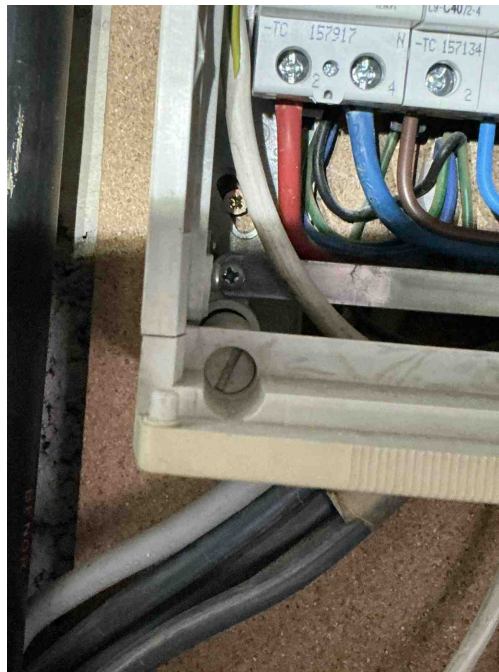

Inbreuk(en):

T21 - Het elektrisch materieel is niet geplaatst volgens de voorschriften van de fabrikant/ regels van goed vakmanschap . (Boek 1: 1.4.1.3)

Opmerking: Verlichting boven, Schroeven bord1, verdeelstekker vast opgesteld, aansluitingen verlichting veranda



Inbreuk(en):

T21 - Het elektrisch materieel is niet geplaatst volgens de voorschriften van de fabrikant/ regels van goed vakmanschap . (Boek 1: 1.4.1.3)

Opmerking: Verlichting boven, Schroeven bord1, verdeelstekker vast opgesteld, aansluitingen verlichting veranda

Toestellen klasse 00 en 0I zijn verboden.

Opmerking: Woonkamer, veranda



Inbreuk(en):

- T21** - Het elektrisch materieel is niet geplaatst volgens de voorschriften van de fabrikant/ regels van goed vakmanschap . (Boek 1: 1.4.1.3)
Opmerking: Verlichting boven, Schroeven bord1, verdeelstekker vast opgesteld, aansluitingen verlichting veranda
- C21** - Het gebruik van geleiders van het type VOB, zonder bijkomende afscherming is niet toegestaan (Boek 1: 5.2.9.6).
Opmerking: Links van kWh-meter
- C35** - Er zijn doorverbindingen gemaakt met lusterklemmen; er kon niet aangetoond worden dat deze klemmen geschikt zijn voor de aanwezige spanning, stroom en draadsectie en dat ze "CE" zijn (Boek 1: 1.4.2.1.).
Opmerking: Links van kWh-meter, bureau



Inbreuk(en):

T21 - Het elektrisch materieel is niet geplaatst volgens de voorschriften van de fabrikant/ regels van goed vakmanschap . (Boek 1: 1.4.1.3)

Opmerking: Verlichting boven, Schroeven bord1, verdeelstekker vast opgesteld, aansluitingen verlichting veranda

Toestellen klasse 00 en 0I zijn verboden.

Opmerking: Woonkamer, veranda

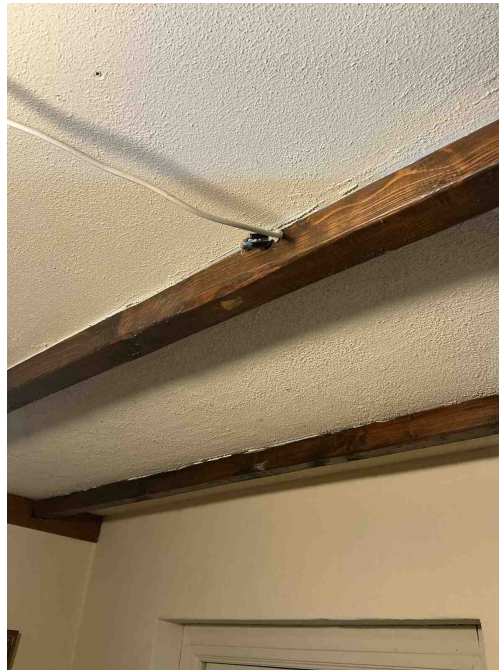

Inbreuk(en):

C35 - Er zijn doorverbindingen gemaakt met lusterklemmen; er kon niet aangetoond worden dat deze klemmen geschikt zijn voor de aanwezige spanning, stroom en draadsectie en dat ze "CE" zijn (Boek 1: 1.4.2.1.).

Opmerking: Links van kWh-meter, bureau

C26 - De verbindingen zijn niet gebeurd in borden, in aftakdozen, aan de klemmen van contactdozen, schakelaars of in de verlichtingstoestellen (Boek 1: 5.2.6.1).

Opmerking: Bureau



Inbreuk(en):

B04 - De aanduiding van de kringen, klemmen en/of schakelapparatuur ontbreekt, is onjuist of is onvolledig (Boek 1: 3.1.3.1/5.1.6.1).
Opmerking: Bord2

B18 - Het volgnummer is niet op elk bord vermeld (Boek 1: 3.1.3.3).
Opmerking: Beide

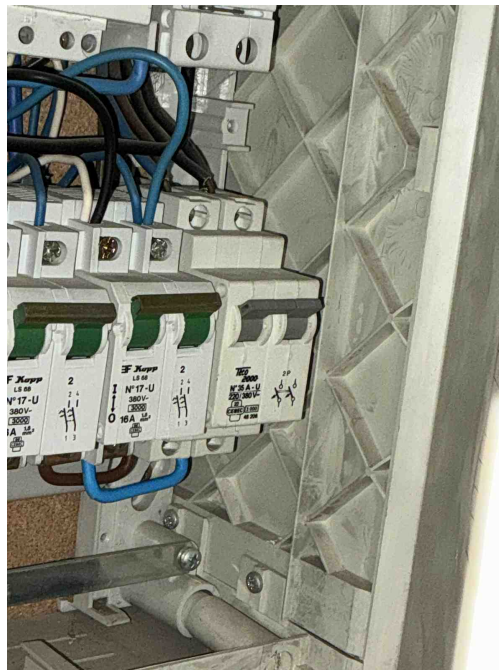

Inbreuk(en):

D08 - De nodige markeringen op de beveiligingstoestellen ontbreken of zijn onleesbaar (Boek 1: 5.3.5.5).
Opmerking: Stroom automaat kookplaat

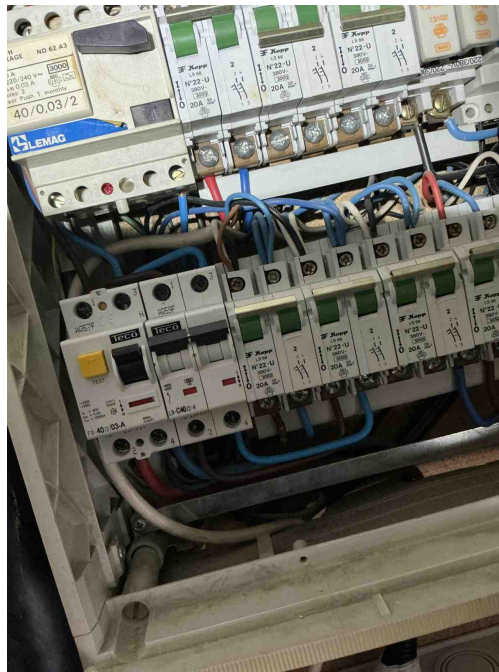

Inbreuk(en):

- C04** - De waarde van de beveiliging tegen overbelasting is niet in overeenstemming met de leiding of verbruiker stroomafwaarts (Boek 1: 4.4.1.1).
Opmerking: Stopk beneden
- C07** - Stroombanen uitgevoerd door middel van parallel verbonden leidingen hebben niet dezelfde kenmerken zoals type, sectie, lengte, plaatsingswijze (Boek 1: 4.4.3.4).
Opmerking: Stopk beneden
- C38** - Het gebruikte kabeltype (snoerkabel) voldoet niet aan de specificaties die van toepassing zijn op voedingsleidingen voor vaste installatie (Boek 1: 1.4.2.1, 5.2.6.2).

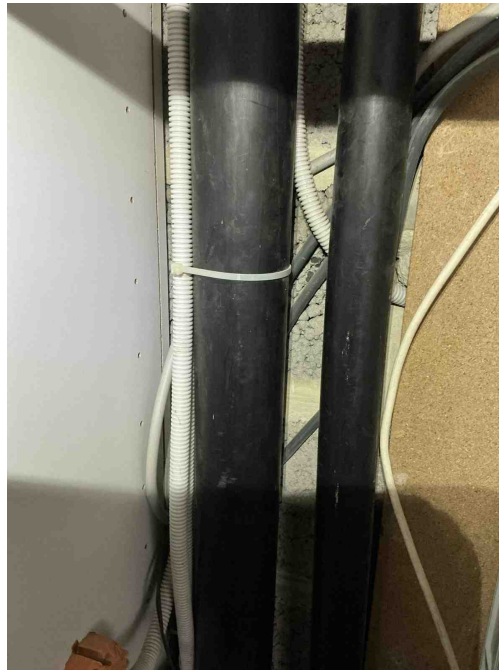

Inbreuk(en):

C24 - De afstand tussen de elektrische leiding(en) en niet elektrische leiding(en) is onvoldoende (Boek 1: 5.2.8).

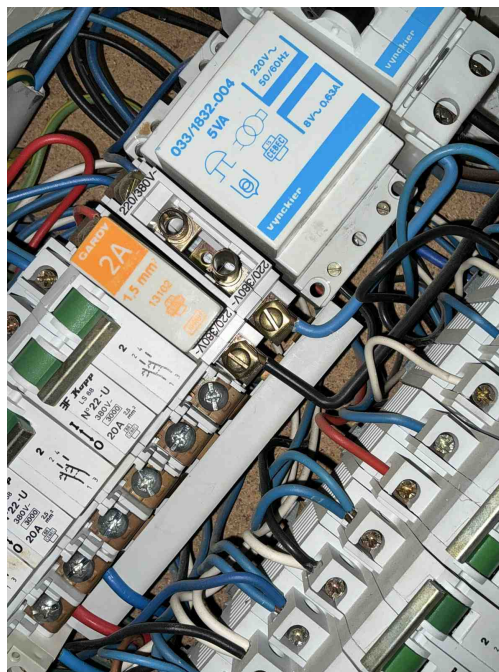

Inbreuk(en):

B30 - De houder van de beveiliging in een huishoudelijke ruimte is niet voorzien van aangepaste kalibreerelementen (Boek1: 5.3.5.5).

Opmerking: Bord1

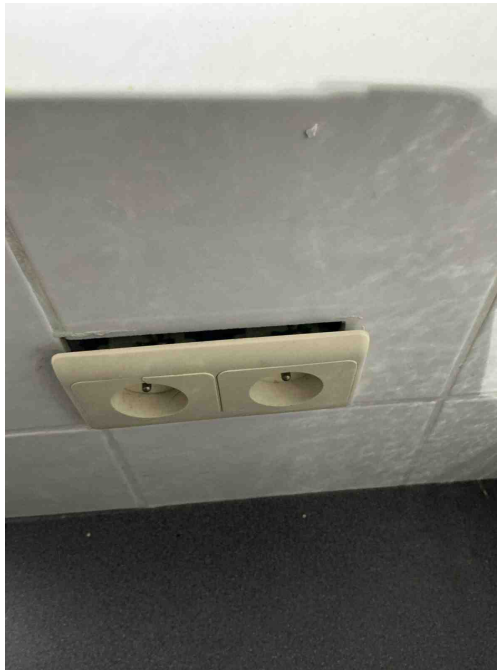

Inbreuk(en):

T10 - Bepaalde contactdozen en/of schakelaars zijn niet degelijk bevestigd (Boek 1: 1.4.1.3).
Opmerking: Technische ruimte, keuken

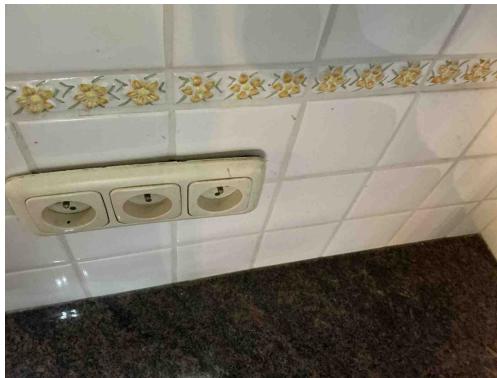

Inbreuk(en):

T10 - Bepaalde contactdozen en/of schakelaars zijn niet degelijk bevestigd (Boek 1: 1.4.1.3).
Opmerking: Technische ruimte, keuken



Inbreuk(en):

T09 - Bepaalde contactdozen en/of schakelaars zijn beschadigd (Boek 1: 1.4.1.3).
Opmerking: Technische ruimte



Inbreuk(en):

B29 - Het elektrisch verdeelbord in een huishoudelijke ruimte is niet voorzien van een deur (Boek1: 5.3.5.1).
Opmerking: Bord3

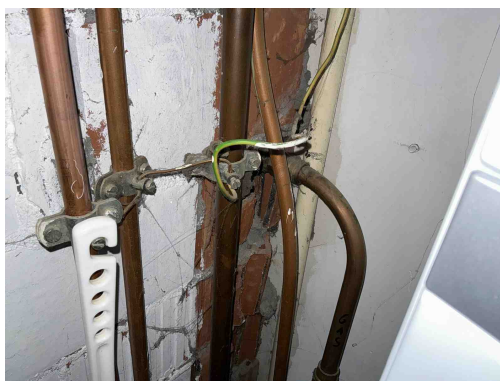

Inbreuk(en):

E04 - De continuïteit van de (hoofd)equipotentiale verbindingen is niet gegarandeerd (Boek 1: 5.4.4.1 / 5.4.4.2).
Opmerking: Bijkomende aan cv ketel



Inbreuk(en):

Toestellen klasse 00 en 0I zijn verboden.
Opmerking: Woonkamer, veranda



Inbreuk(en):

A16 - Er is geen continuïteit van de beschermingsgeleider van de contactdoos (Boek 1: 5.4.3.4).
Opmerking: Woonkamer, veranda, badkamer



Inbreuk(en):

A16 - Er is geen continuïteit van de beschermingsgeleider van de contactdoos (Boek 1: 5.4.3.4).
Opmerking: Woonkamer, veranda, badkamer



Inbreuk(en):

A16 - Er is geen continuïteit van de beschermingsgeleider van de contactdoos (Boek 1: 5.4.3.4).
Opmerking: Woonkamer, veranda, badkamer

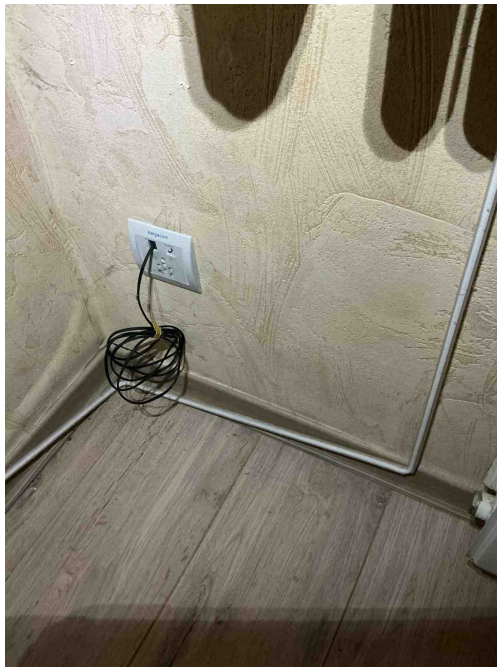

Inbreuk(en):

C13 - Onvoldoende bevestiging van de leiding(en) (Boek 1: 5.2.9.5).
Opmerking: Woonkamer



Inbreuk(en):

E03 - De doorsnede van de hoofdequipotentiale verbindingen is ontoereikend (Boek 1: 5.4.4.1).
Opmerking: Water

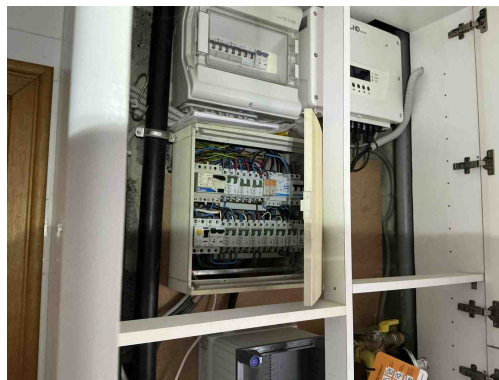

Geen gekoppelde inbreuk

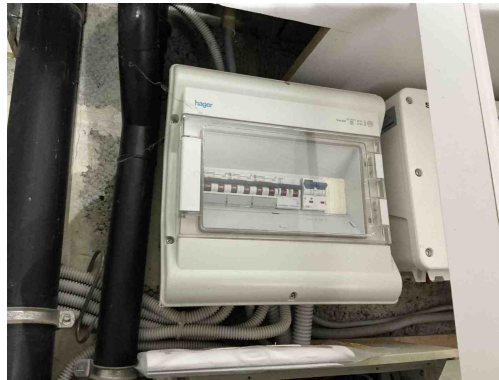

Geen gekoppelde inbreuk

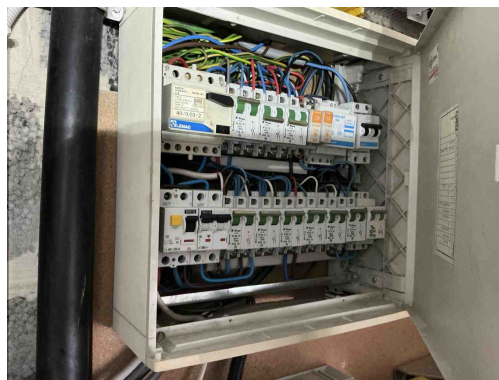

Geen gekoppelde inbreuk

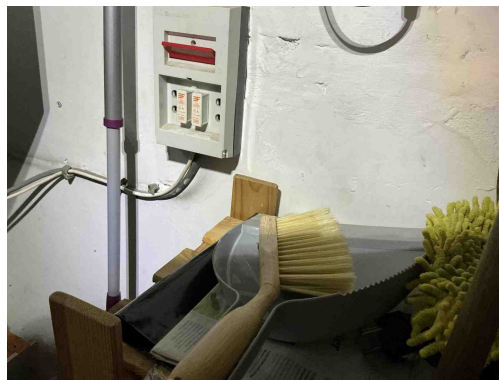

Geen gekoppelde inbreuk

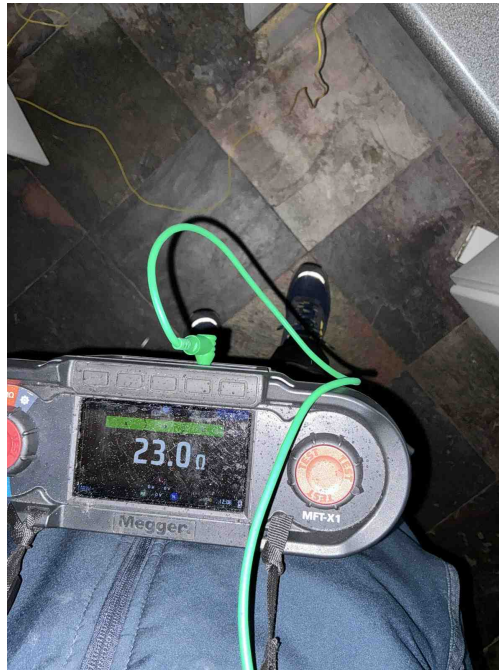

Geen gekoppelde inbreuk

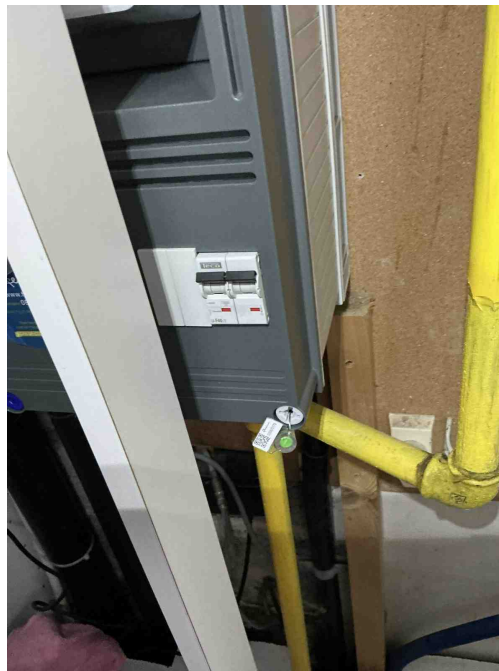

Geen gekoppelde inbreuk



Geen gekoppelde inbreuk

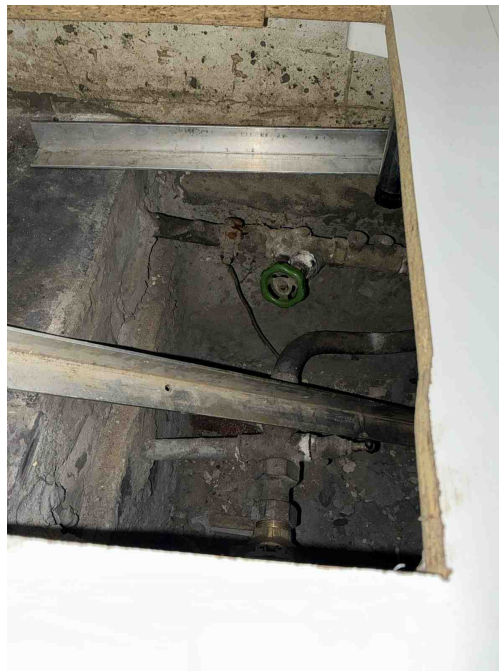

Geen gekoppelde inbreuk



Geen gekoppelde inbreuk

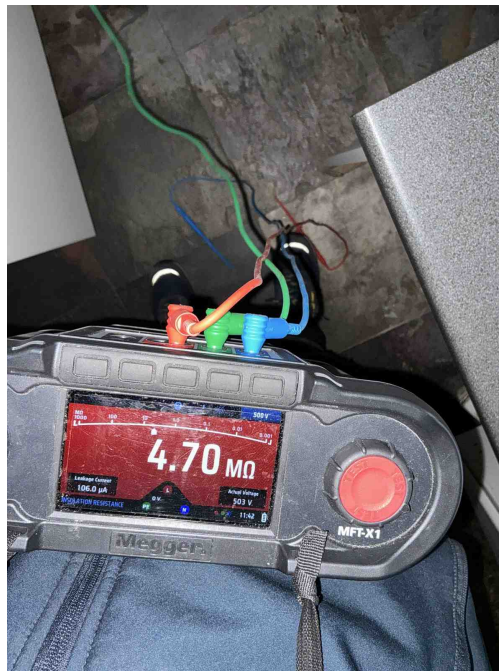

Geen gekoppelde inbreuk