

# Asbestinventarisatetest

Brusselsesteenweg 423, 2800 Mechelen

Attestnummer : 20251008-000206.001

Uitgegeven op : 08.10.2025

Geldig tot : 08.10.2030



Eindconclusie:

## Niet-asbestveilig

Tijdens de inspectie vastgesteld:

**5**

Asbestmaterialen

**3**

Beperkingen

**0**

Uitsluitingen

Hoe zorgt u voor een asbestveilige eigendom?

- |          |                  |                            |
|----------|------------------|----------------------------|
| <b>2</b> | Asbestmaterialen | Dringend verwijderen       |
| <b>0</b> | Asbestmaterialen | Dringend maatregelen nemen |
| <b>0</b> | Asbestmaterialen | Verwijderen                |
| <b>0</b> | Asbestmaterialen | Maatregelen nemen          |
| <b>3</b> | Asbestmaterialen | Zorgvuldig beheren         |

### Werken gepland?

Er kunnen nog niet-geïnspecteerde asbestmaterialen verborgen zijn in wanden, vloeren, ... Laat ze in een aanvullend onderzoek opsporen.

In deze leeswijzer en in het hoofdstuk [toelichting](#) vindt u meer informatie en verdere uitleg over de gebruikte begrippen.

## Over dit attest

Dit asbestattest is het verslag van een uitgevoerde asbestinventarisatie op uw locatie. De belangrijkste conclusies staan gebundeld op het voorblad. Meer details over de aangetroffen asbestmaterialen, foto's, plannen en adviezen vindt u verder in het asbestattest.

## Asbestveilig of niet-asbestveilig... wat betekent dit?

### Asbestveilig

Een locatie is asbestveilig indien geen asbestmaterialen werden aangetroffen of enkel asbestmaterialen met een laag risico voor de gezondheid of het leefmilieu. Asbestveilig betekent dus niet hetzelfde als asbestvrij. Indien het asbestattest geen asbestmaterialen vermeldt, kunnen er toch nog niet-geïnspecteerde asbestmaterialen verborgen aanwezig zijn, bijvoorbeeld ingesloten in wanden, vloeren of onder de grond. Indien asbestmaterialen aangetroffen werden, vermeldt het voorblad van dit asbestattest welke acties u kan ondernemen om de asbestveilige toestand te behouden.

### Niet-asbestveilig

Een locatie is niet-asbestveilig indien asbestmaterialen werden aangetroffen met een verhoogd of hoog risico voor de gezondheid of het leefmilieu. Bepaalde asbestmaterialen geven altijd aanleiding tot de conclusie "niet-asbestveilig". Dit zijn asbestmaterialen die de Vlaamse overheid tegen 2034 wil laten wegnemen. Het gaat om eenvoudig bereikbare niet-hechtgebonden asbestmaterialen en asbestcementen dak- en gevelbekledingen, dakgoten, rookgaskanalen en hemelwaterafvoerkanalen aan de buitenzijde van gebouwen. Het voorblad van dit asbestattest vermeldt welke acties u kan ondernemen om een asbestveilige toestand te verkrijgen.

## Acties

De mogelijke acties om een asbestveilige toestand te verkrijgen of behouden, zijn:

#### Dringend verwijderen

Deze asbestmaterialen moet u zo snel mogelijk (laten) verwijderen om een asbestveilige toestand te verkrijgen. Ze kunnen een onmiddellijk gevaar vormen voor de gezondheid of het leefmilieu.

#### Dringend maatregelen nemen

Deze asbestmaterialen kunnen een onmiddellijk gevaar vormen voor de gezondheid of het leefmilieu. Omdat ze momenteel niet eenvoudig bereikbaar zijn, moet u ze niet verwijderen maar wel zo snel mogelijk andere maatregelen nemen om het risico te verlagen.

#### Verwijderen

Deze asbestmaterialen moet u (laten) verwijderen om een asbestveilige toestand te verkrijgen. Ze kunnen een gevaar vormen voor de gezondheid of het leefmilieu.

### Maatregelen nemen

Deze asbestmaterialen vormen een gevaar voor de gezondheid of het leefmilieu. Omdat ze momenteel niet eenvoudig bereikbaar zijn, moet u ze niet verwijderen maar wel andere maatregelen nemen om het risico te verlagen.

### Zorgvuldig beheren

Deze asbestmaterialen moeten niet weggenomen worden om een asbestveilige toestand te verkrijgen. Ze vormen momenteel geen gevaar voor de gezondheid maar u moet ze wel zorgvuldig beheren om het risico laag te houden.

## Aanvullend onderzoek bij werken

Voor een standaard asbestattest worden asbestmaterialen verborgen in bijvoorbeeld wanden, vloeren of onder de grond niet geïnspecteerd. Voorafgaand aan werken is het daarom verstandig aanvullend onderzoek uit te laten voeren om op niet-geïnspecteerde plaatsen asbestmaterialen op te sporen.

## Beperkingen en uitsluitingen

Een **beperking** betekent dat de asbestdeskundige tijdens de inspectie een voorwerp of onderdeel in en rondom de constructie onvoldoende kon inspecteren. In die situatie rapporteert de asbestdeskundige dit als een beperking van het onderzoek.

Een **uitsluiting** daarentegen is positief en betekent dat de asbestdeskundige tijdens de inspectie een aanwezige constructie kon uitsluiten van verder onderzoek omdat het bouwjaar 2001 of recenter was. Bij die bouwjaren kan normaal gezien geen asbest aanwezig zijn omdat het gebruik ervan in België finaal in 2001 werd verboden.

## Vragen of klachten over uw asbestattest

Contacteer eerst de asbestdeskundige die uw asbestattest opmaakte. U vindt de naam en het certificaatnummer op het voorblad van uw asbestattest. Op [www.asbestinfo.be](http://www.asbestinfo.be) vindt u de overzichtslijst van asbestdeskundigen en hun gegevens. Blijft u toch nog met vragen zitten, of heeft u een klacht, dan kan u dit melden via een digitaal formulier op [www.asbestinfo.be](http://www.asbestinfo.be) aan de hand van uw attestnummer. De door de OVAM erkende certificatie-instelling waarbij de asbestdeskundige is aangesloten, zal uw klacht behandelen.

# Inhoudsopgave

<b>Leeswijzer</b> .....	<b>2</b>
<b>Geïnspecteerde zones</b> .....	<b>6</b>
Zone 1: Woning.....	7
Plan 1.1: Gelijkvloers.....	8
Plan 1.2: Gelijkvloers.....	9
Plan 1.3: Gelijkvloers.....	10
Plan 1.4: Verdieping 1.....	11
Plan 1.5: Verdieping 1.....	12
Plan 1.6: Verdieping 2.....	13
Plan 1.7: Verdieping 2.....	14
Plan 1.8: Verdieping 2.....	15
Plan 1.9: Kelder.....	16
Plan 1.10: Luchtfoto.....	17
Zone 2: Garage.....	18
Plan 2.1: Garage.....	19
Plan 2.2: Garage dak.....	20
Zone 3: Gazebo.....	21
Plan 3.1: Gazebo plan.....	22
Zone 4: Serre.....	23
Zone 5: Zwembad.....	24
Zone 6: Constructie.....	25
Zone 7: scheidingswand.....	26
Plan 7.1: scheidingswand plan.....	27
<b>Asbestmaterialen</b> .....	<b>28</b>
Fiche 1: Schouwbuizen in schouw (visueel vastgesteld).....	29
Fiche 2: Golfplaten visueel vastgesteld (zonder staal).....	33
Fiche 3: Roofing woning + garage (zonder staalname: kans lekkage).....	36
Fiche 4: Bakeliet toep.(schakelaars-stopcontact.-radiatorknoppen).....	40
Fiche 5: Dakgoot roofing (visueel vastgesteld - geen monstername).....	44
<b>Beperkingen</b> .....	<b>48</b>
Fiche 6: Kruipruimte.....	49
Fiche 7: Schouw op het dak (beperkingsfiche).....	50
Fiche 8: Materiaal in opslag (kelder).....	51
<b>Adviezen</b> .....	<b>52</b>
Fiche 9: Onderdak.....	53
Fiche 10: Tegelijm tegelplinten niet zichtbaar.....	54

Fiche 11: Dakgoot achter geen verdacht materiaal.....	55
Fiche 12: laminaat vloer.....	56
Fiche 13: Tegellijm wandtegels niet zichtbaar.....	57
Fiche 14: Valse wanden.....	58
Fiche 15: Tegellijm vloertegels niet zichtbaar.....	59
Fiche 16: CV Ketel/boiler 2009.....	60
Fiche 17: Valse plafonds.....	61
<b>Geen asbest.....</b>	<b>62</b>
Fiche 18: Roofing tegels gazebo (met staalname).....	63
Fiche 19: Muurpleister garage.....	65
Fiche 20: Crepi buitentoepassing (met staalname).....	67
Fiche 21: bitumen golfplaten (met staalname).....	69
Fiche 22: Plafondpleister woning (staalname).....	71
Fiche 23: Muurpleister woning (staalname).....	73
Fiche 24: Crepi binnentoepassing (met staalname).....	75
<b>Toelichting.....</b>	<b>77</b>

## Geïnspecteerde zones

## Zone 1: Woning



Tijdens de inspectie vastgesteld:

**4 Asbestmaterialen**

**3 Beperkingen**

0 Uitsluitingen

0 Roerende goederen

0 Puin, steenslag, (water)bodem

**9 Adviezen**

**3 Geen asbest**

# Plan 1.1: Gelijkvloers

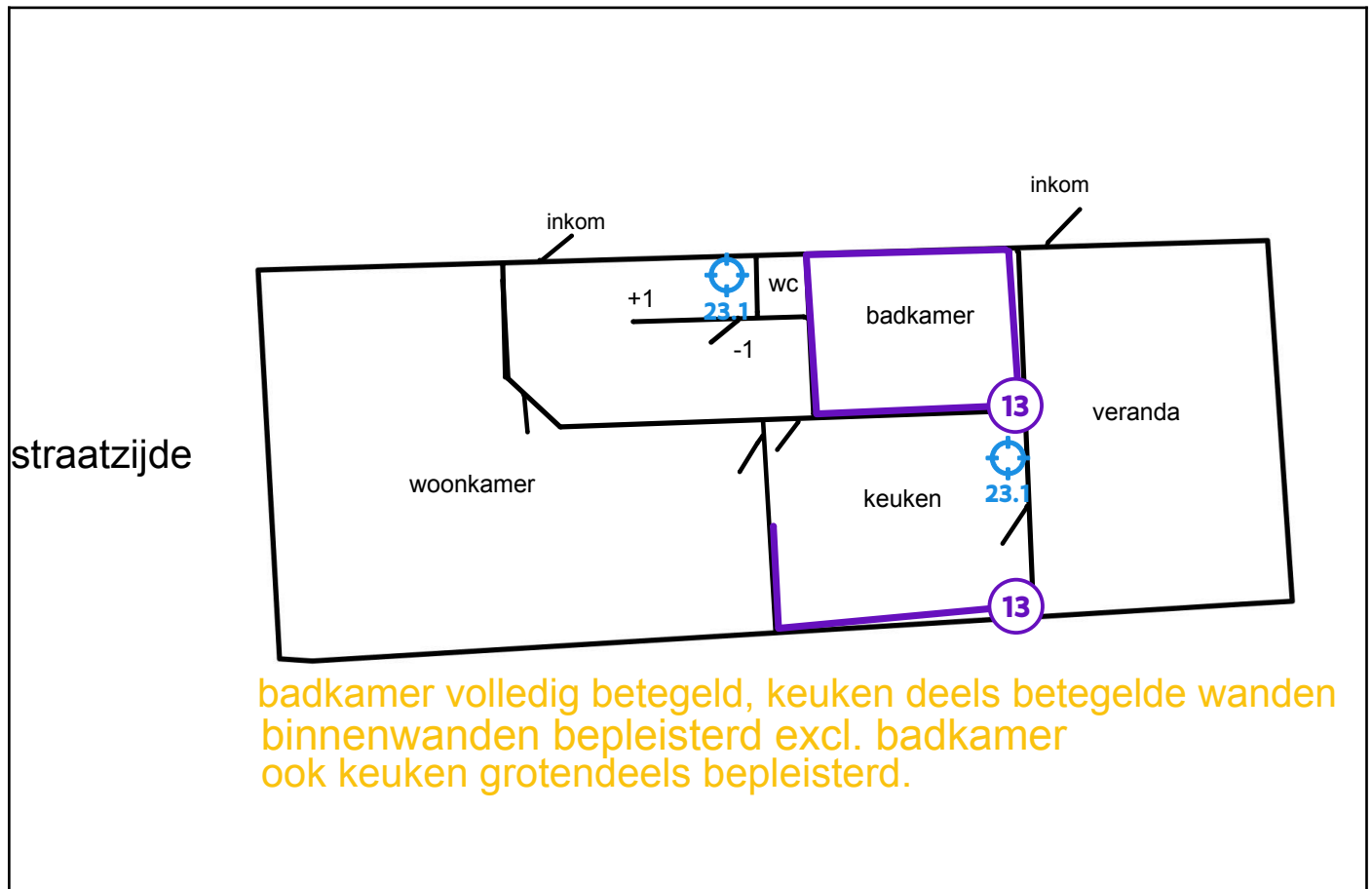

## Legende van plan 1.1: Gelijkvloers

Beschrijving	Type	Actie
13. Tegellijm wandtegels niet zichtbaar	Advies	-
23. Muurpleister woning (staalname)	Geen asbest	-
23.1 Code: 1	Mengmonster	-



## Plan 1.2: Gelijkvloers

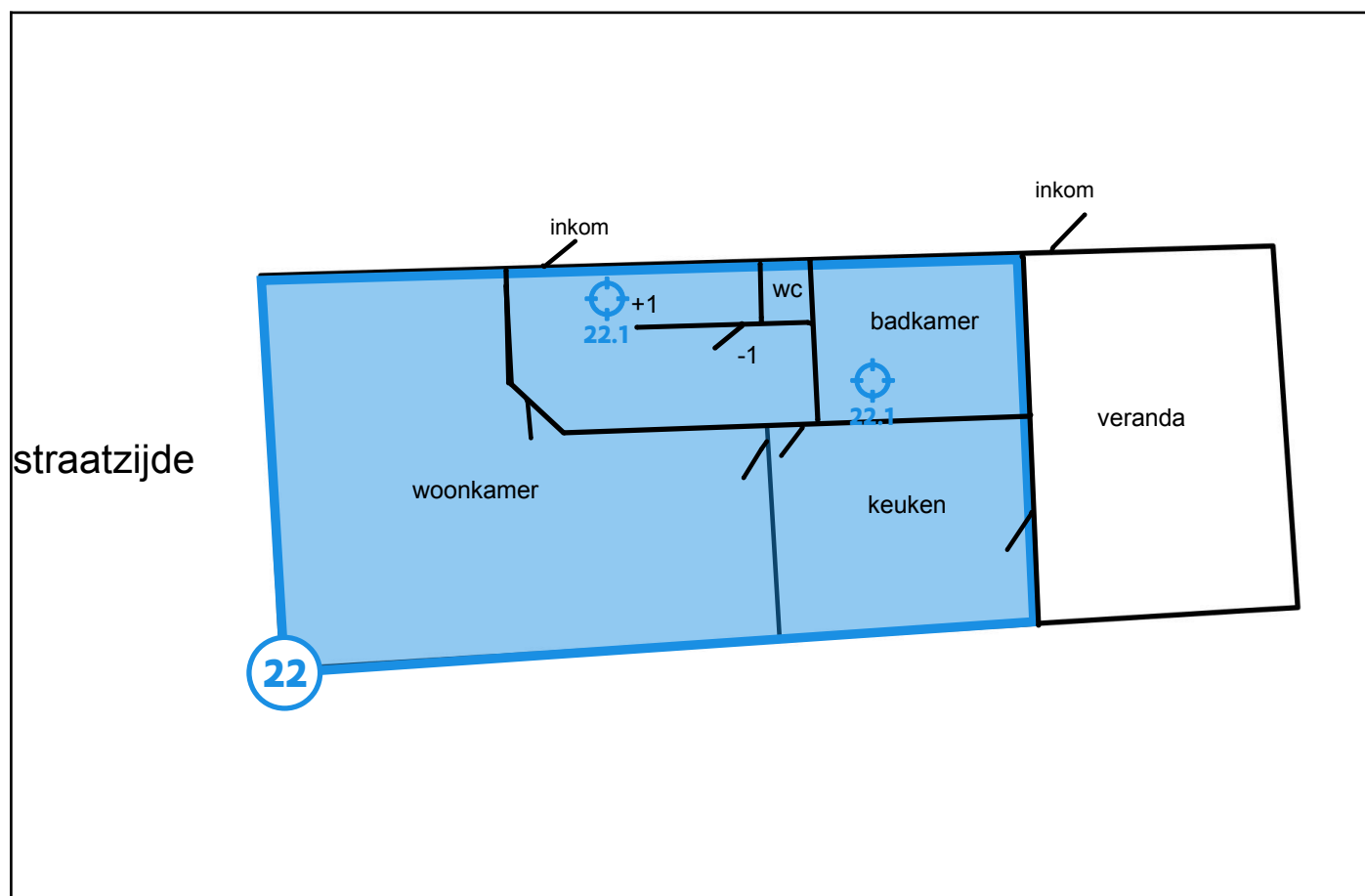

### Legende van plan 1.2: Gelijkvloers

Beschrijving	Type	Actie
22. Plafondpleister woning (staalname)	Geen asbest	-
22.1 Code: 2	Mengmonster	-

## Plan 1.3: Gelijkvloers

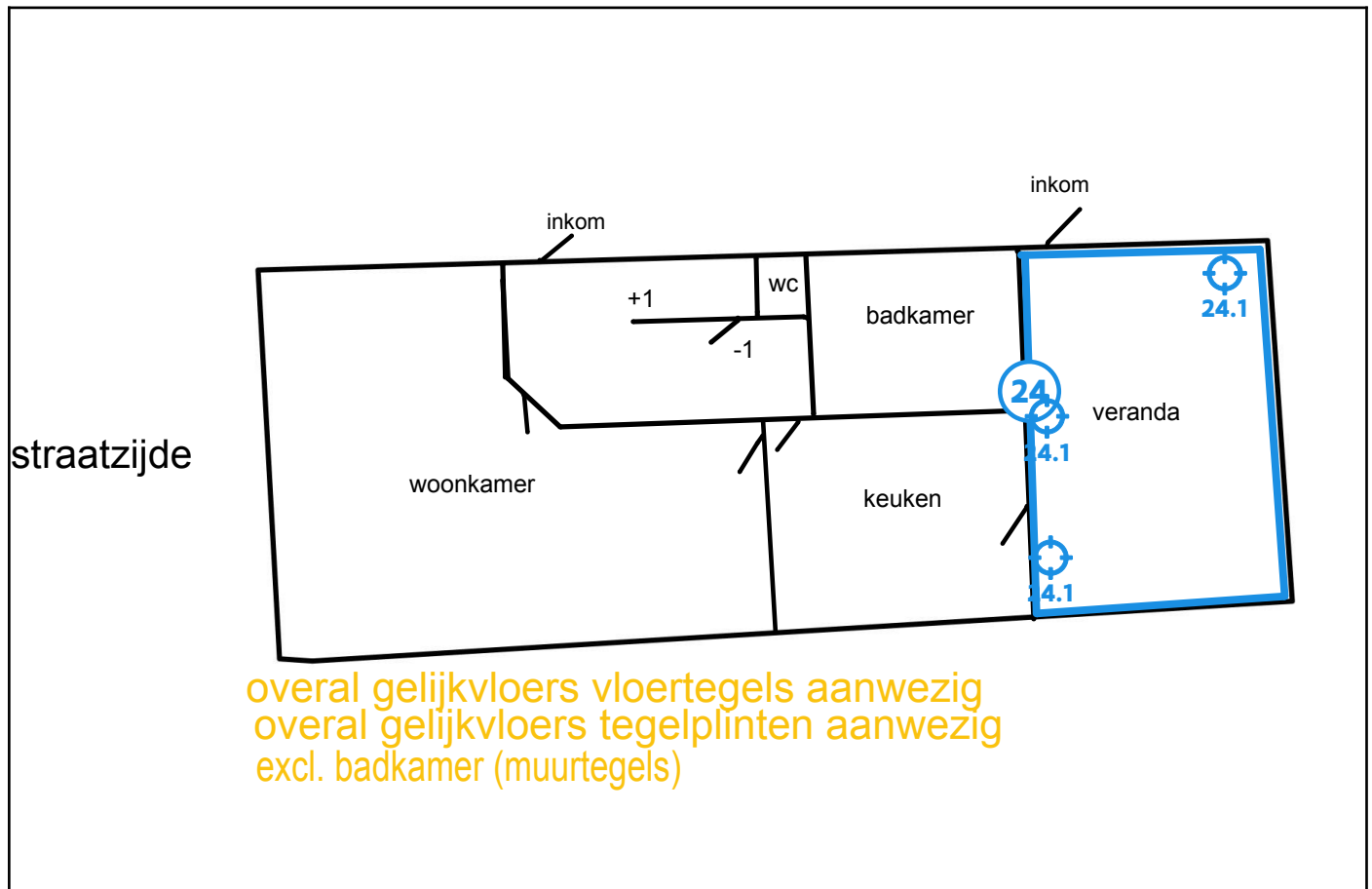

### Legende van plan 1.3: Gelijkvloers

Beschrijving	Type	Actie
10. Tegelijm tegelplinten niet zichtbaar	Advies	-
15. Tegelijm vloertegels niet zichtbaar	Advies	-
24. Crepi binnentoeassing (met staalname)	Geen asbest	-
24.1 Code: 4	Mengmonster	-

## Plan 1.4: Verdieping 1

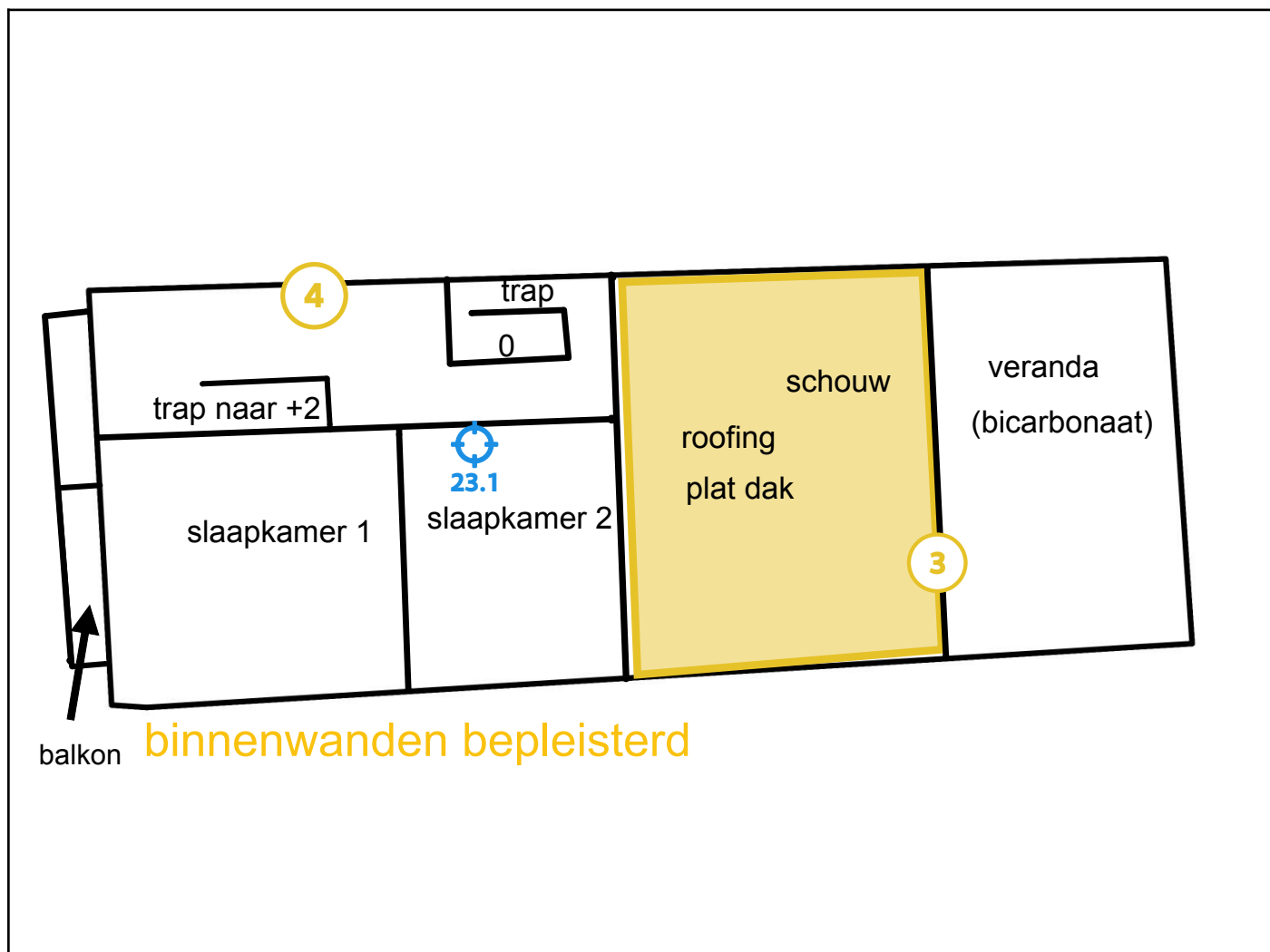

### Legende van plan 1.4: Verdieping 1

Beschrijving	Type	Actie
3. Roofing woning + garage (zonder staalname: kans lekkage)	Asbestmateriaal	Zorgvuldig beheren
4. Bakeliet toep.(schakelaars-stopcontact.-radiatorknoppen)	Asbestmateriaal	Zorgvuldig beheren
23. Muurpleister woning (staalname)	Geen asbest	-
23.1 Code: 1	Mengmonster	-

## Plan 1.5: Verdieping 1

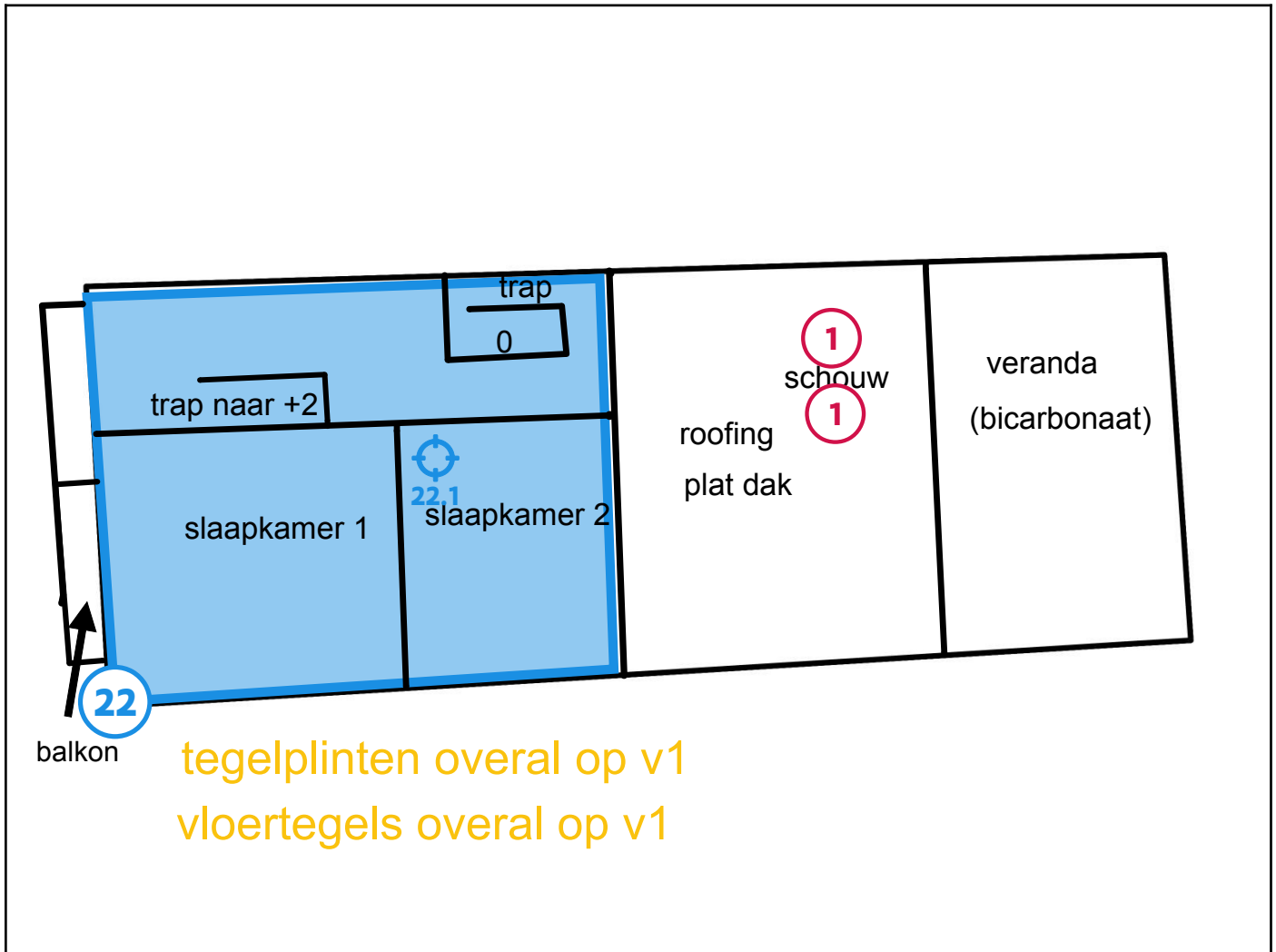

### Legende van plan 1.5: Verdieping 1

Beschrijving	Type	Actie
1. Schouwbuizen in schouw (visueel vastgesteld)	Asbestmateriaal	Dringend verwijderen
10. Tegellijm tegelpilnten niet zichtbaar	Advies	-
15. Tegellijm vloertegels niet zichtbaar	Advies	-
22. Plafondpleister woning (staalname)	Geen asbest	-
22.1 Code: 2	Mengmonster	-

## Plan 1.6: Verdieping 2

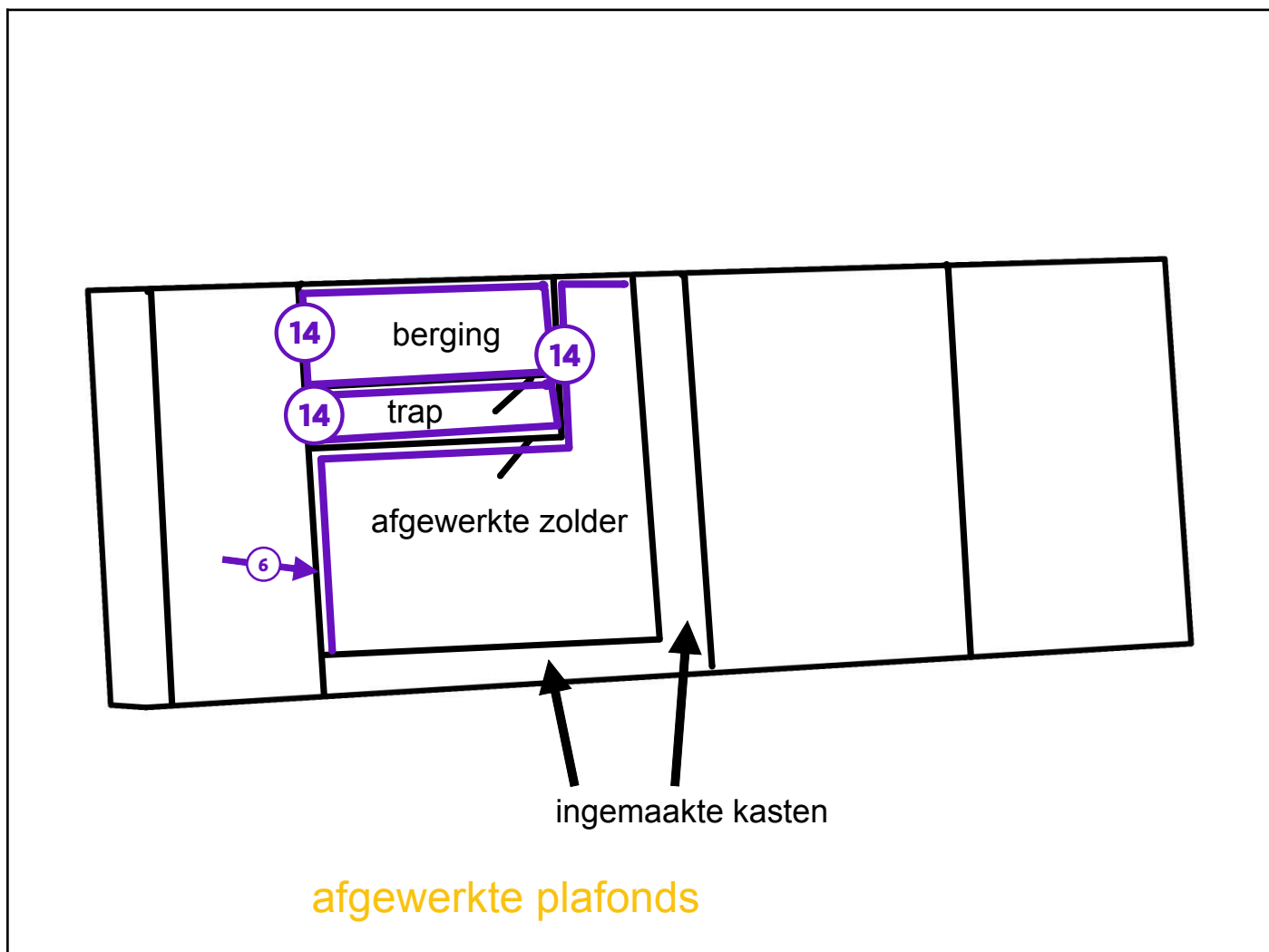

### Legende van plan 1.6: Verdieping 2

Beschrijving	Type	Actie
6. Kruipruimte	Beperking	-
14. Valse wanden	Advies	-
17. Valse plafonds	Advies	-

## Plan 1.7: Verdieping 2

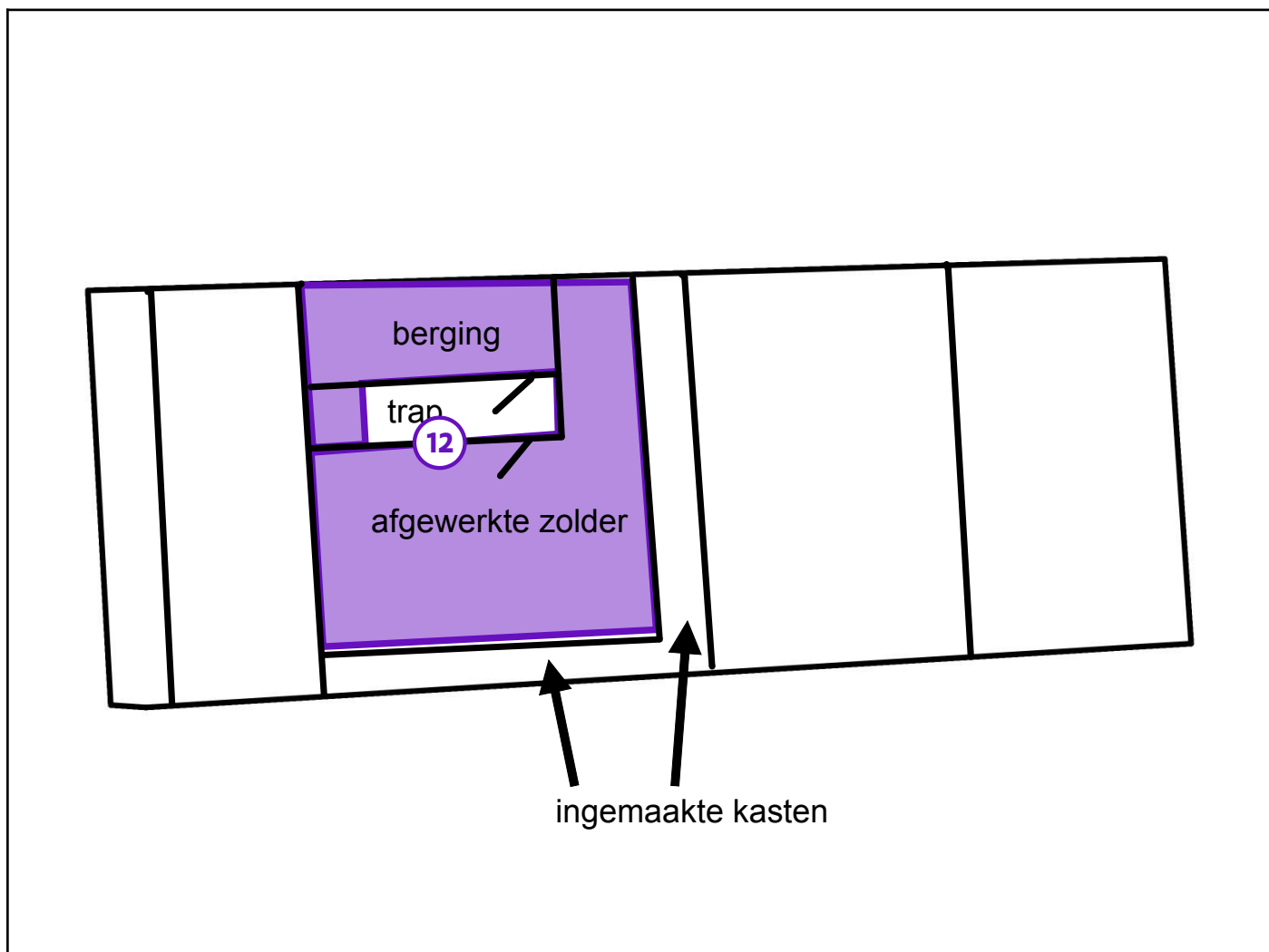

### Legende van plan 1.7: Verdieping 2

Beschrijving	Type	Actie
12. laminaat vloer	Advies	-

## Plan 1.8: Verdieping 2

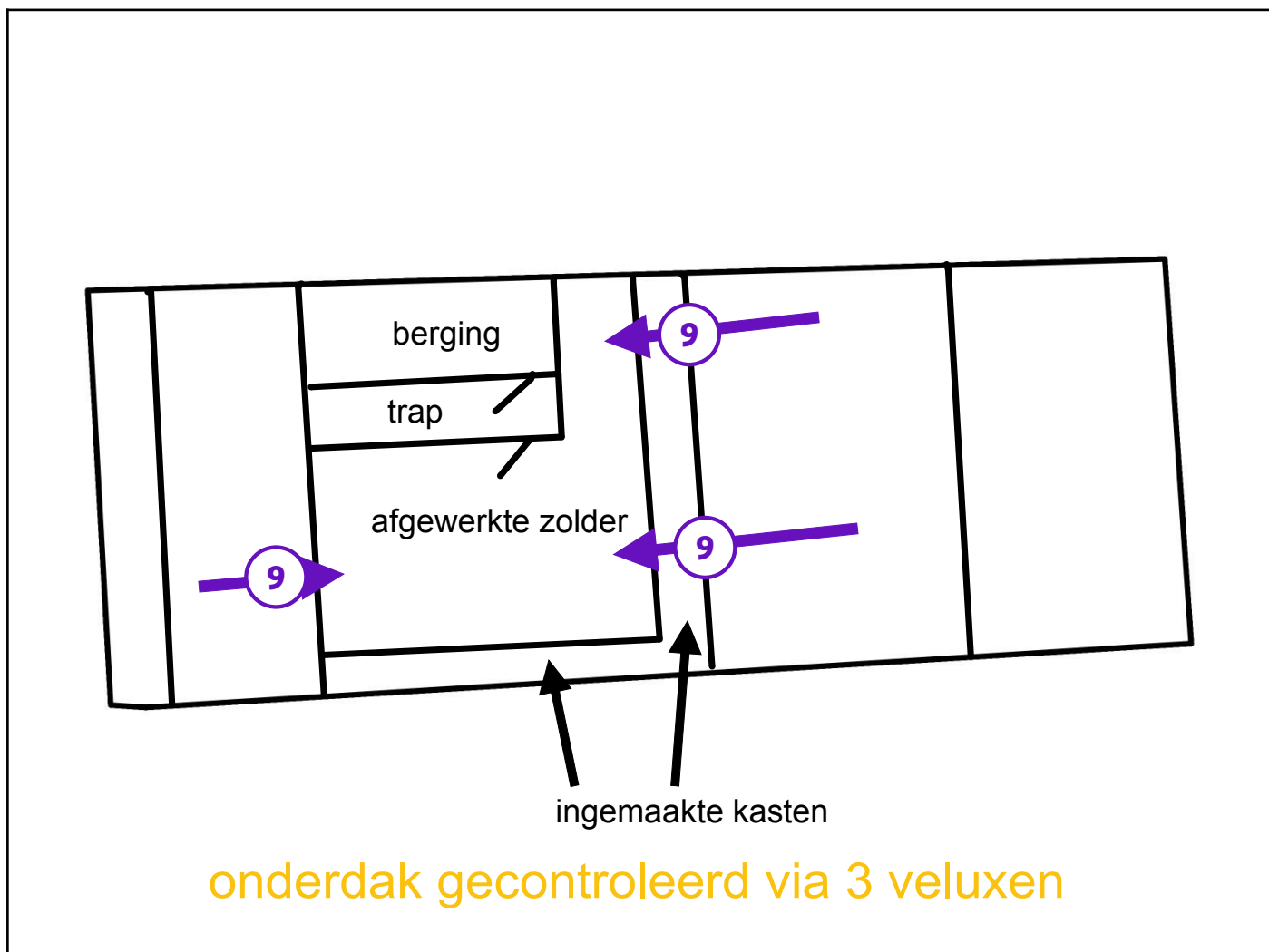

### Legende van plan 1.8: Verdieping 2

Beschrijving	Type	Actie
9. Onderdak	Advies	-

## Plan 1.9: Kelder

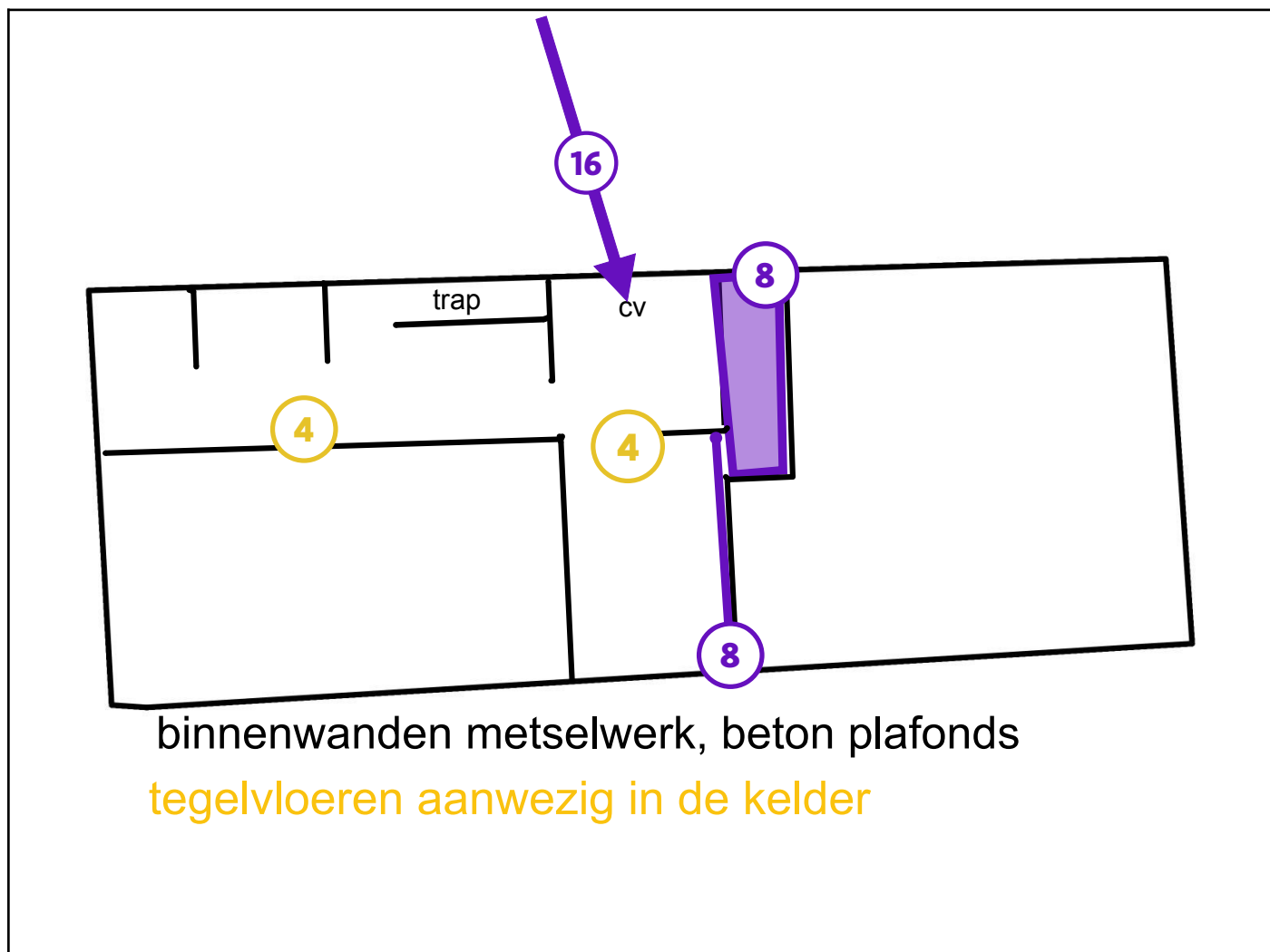

### Legende van plan 1.9: Kelder

Beschrijving	Type	Actie
4. Bakeliet toep.(schakelaars-stopcontact.-radiatorknoppen)	Asbestmateriaal	Zorgvuldig beheren
8. Materiaal in opslag (kelder)	Beperking	-
15. Tegellijm vloertegels niet zichtbaar	Advies	-
16. CV Ketel/boiler 2009	Advies	-



## Plan 1.10: Luchtfoto

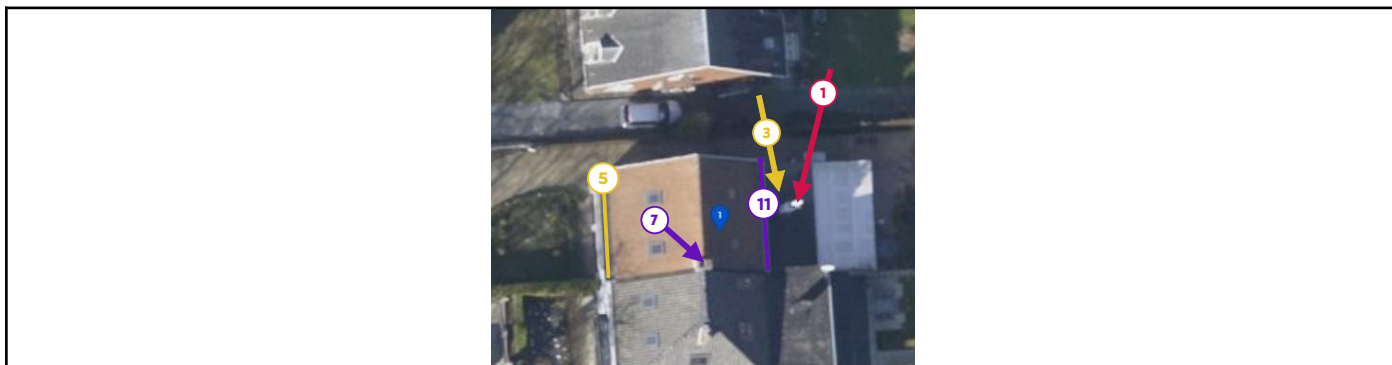

### Legende van plan 1.10: Luchtfoto

Beschrijving	Type	Actie
1. Schouwbuizen in schouw (visueel vastgesteld)	Asbestmateriaal	Dringend verwijderen
3. Roofing woning + garage (zonder staalname: kans lekkage)	Asbestmateriaal	Zorgvuldig beheren
5. Dakgoot roofing (visueel vastgesteld - geen monsternamen)	Asbestmateriaal	Zorgvuldig beheren
7. Schouw op het dak (beperkingsfiche)	Beperking	-
11. Dakgoot achter geen verdacht materiaal	Advies	-

## Zone 2: Garage



Tijdens de inspectie vastgesteld:

- 2 Asbestmaterialen**
- 0 Beperkingen
- 0 Uitsluitingen
- 0 Roerende goederen
- 0 Puin, steenslag, (water)bodem
- 0 Adviezen
- 2 Geen asbest**

## Plan 2.1: Garage

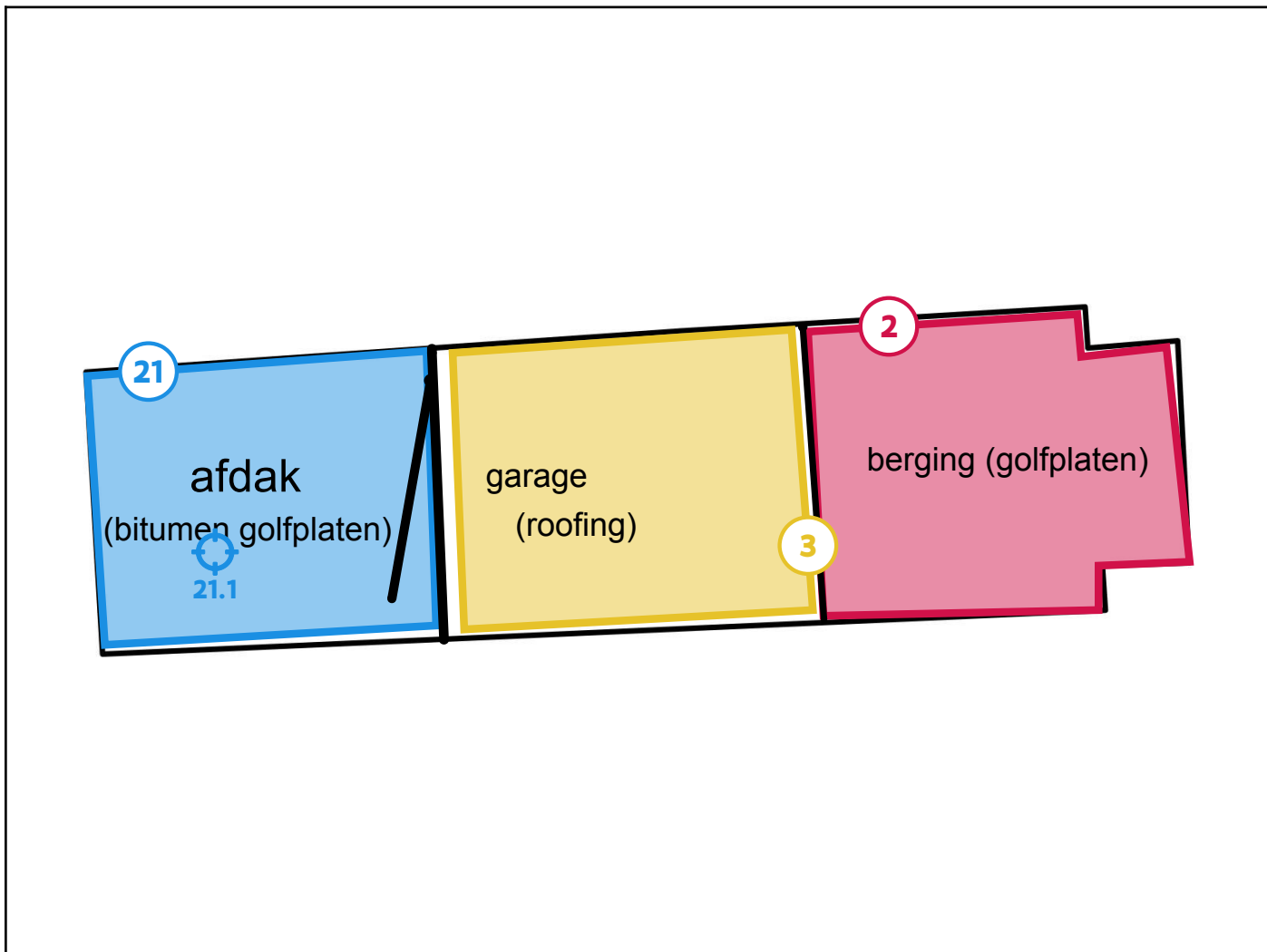

### Legende van plan 2.1: Garage

Beschrijving	Type	Actie
2. Golfplaten visueel vastgesteld (zonder staal)	Asbestmateriaal	Dringend verwijderen
3. Roofing woning + garage (zonder staalname: kans lekkage)	Asbestmateriaal	Zorgvuldig beheren
21. bitumen golfplaten (met staalname)	Geen asbest	-
21.1 Code: 7	Puntmonster	-

## Plan 2.2: Garage dak

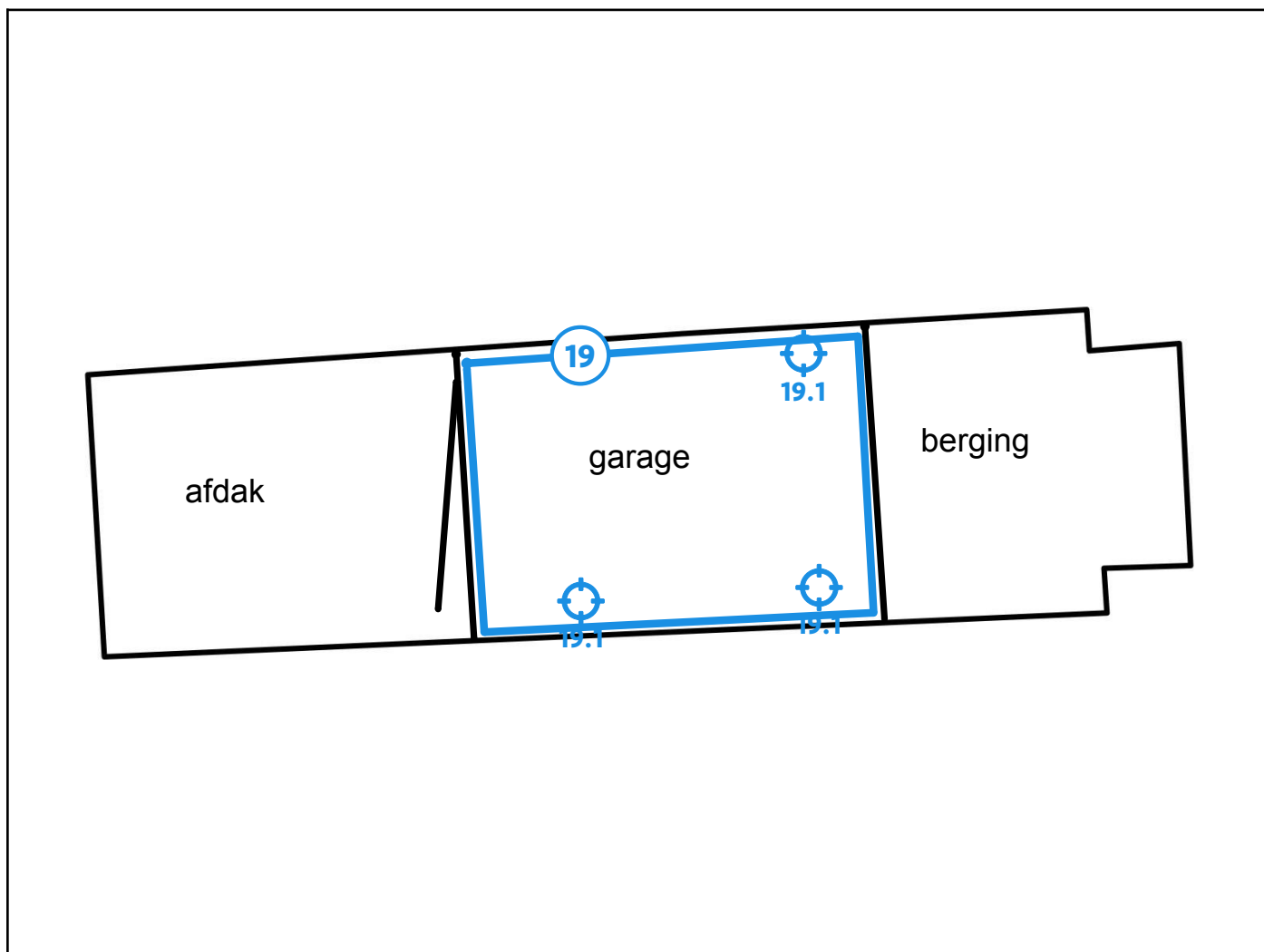

### Legende van plan 2.2: Garage dak

Beschrijving	Type	Actie
19. Muurpleister garage	Geen asbest	-
19.1 Code: 6	Mengmonster	-

## Zone 3: Gazebo



Tijdens de inspectie vastgesteld:

- 0 Asbestmaterialen
- 0 Beperkingen
- 0 Uitsluitingen
- 0 Roerende goederen
- 0 Puin, steenslag, (water)bodem
- 0 Adviezen
- 1 Geen asbest**

## Plan 3.1: Gazebo plan

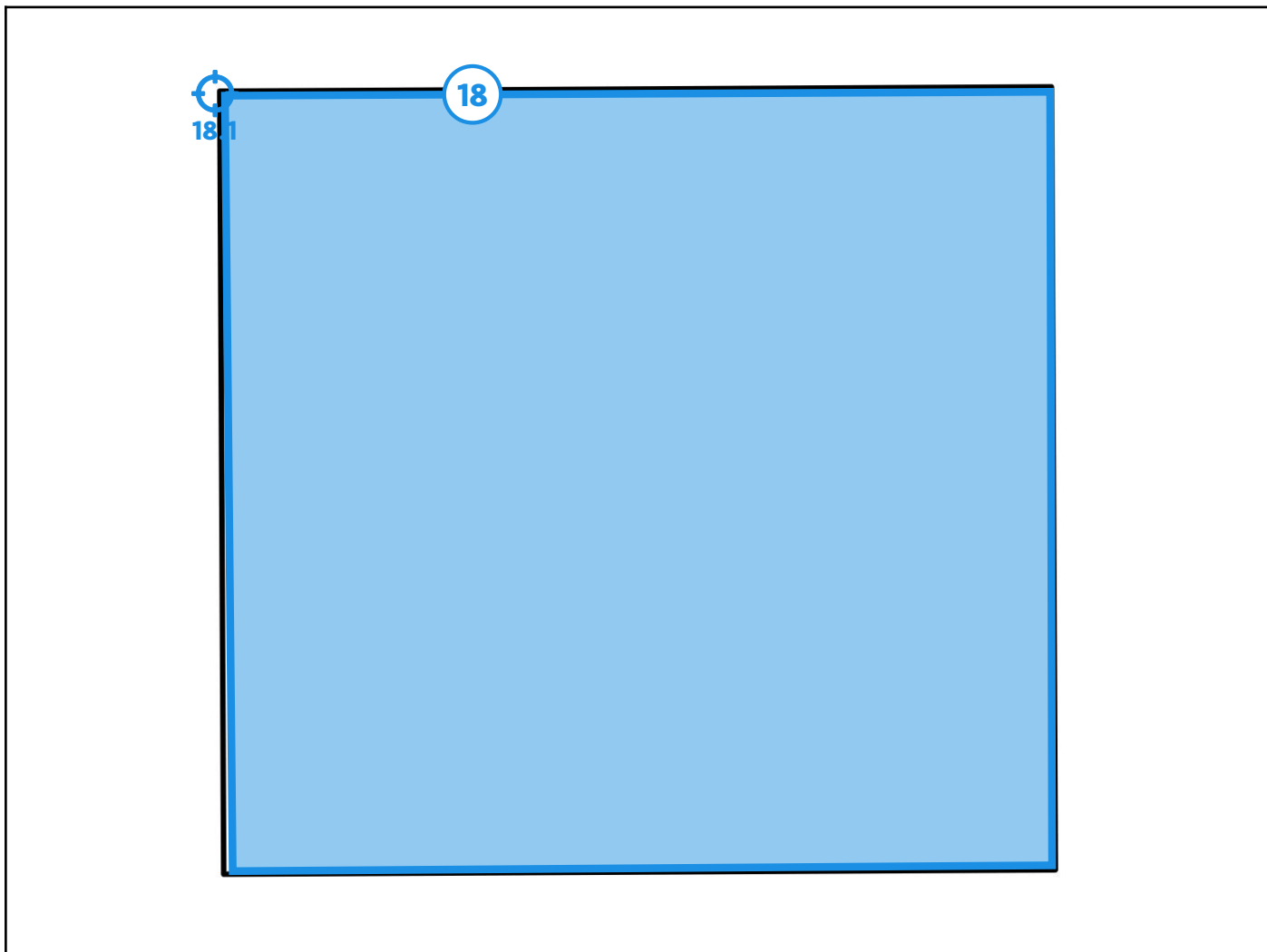

### Legende van plan 3.1: Gazebo plan

Beschrijving	Type	Actie
18. Roofing tegels gazebo (met staalname)	Geen asbest	-
18.1 Code: 3	Puntmonster	-

## Zone 4: Serre

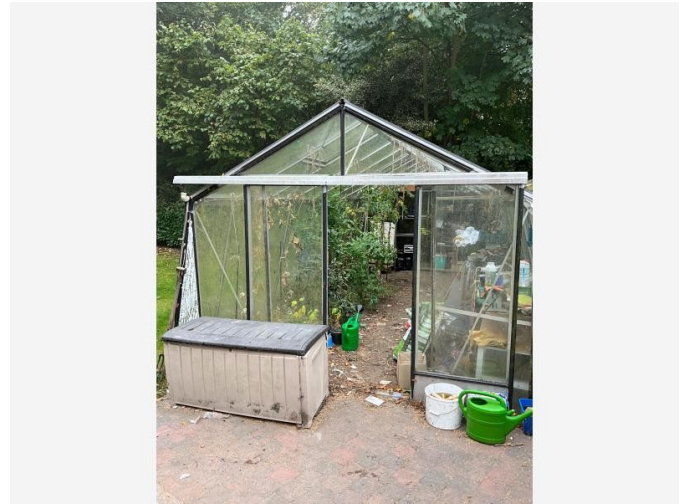

Tijdens de inspectie vastgesteld:

- 0 Asbestmaterialen
- 0 Beperkingen
- 0 Uitsluitingen
- 0 Roerende goederen
- 0 Puin, steenslag, (water)bodem
- 0 Adviezen
- 0 Geen asbest

## Zone 5: Zwembad

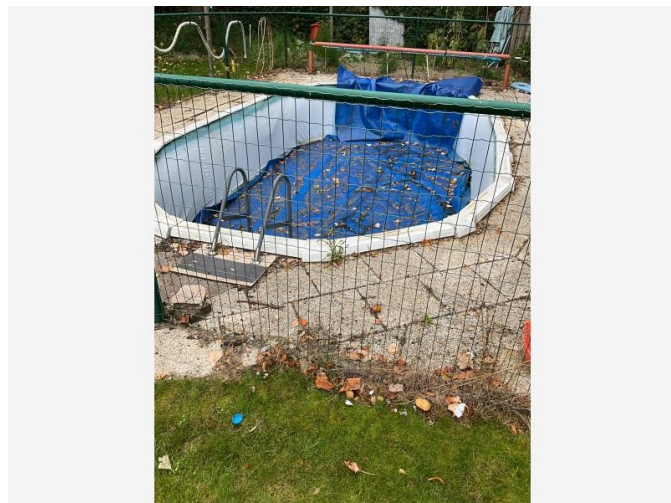

Tijdens de inspectie vastgesteld:

- 0 Asbestmaterialen
- 0 Beperkingen
- 0 Uitsluitingen
- 0 Roerende goederen
- 0 Puin, steenslag, (water)bodem
- 0 Adviezen
- 0 Geen asbest



## Zone 6: Constructie



Tijdens de inspectie vastgesteld:

- 0 Asbestmaterialen
- 0 Beperkingen
- 0 Uitsluitingen
- 0 Roerende goederen
- 0 Puin, steenslag, (water)bodem
- 0 Adviezen
- 0 Geen asbest

## Zone 7: scheidingswand



Tijdens de inspectie vastgesteld:

- 0 Asbestmaterialen
- 0 Beperkingen
- 0 Uitsluitingen
- 0 Roerende goederen
- 0 Puin, steenslag, (water)bodem
- 0 Adviezen
- 1 Geen asbest**

## Plan 7.1: scheidingswand plan

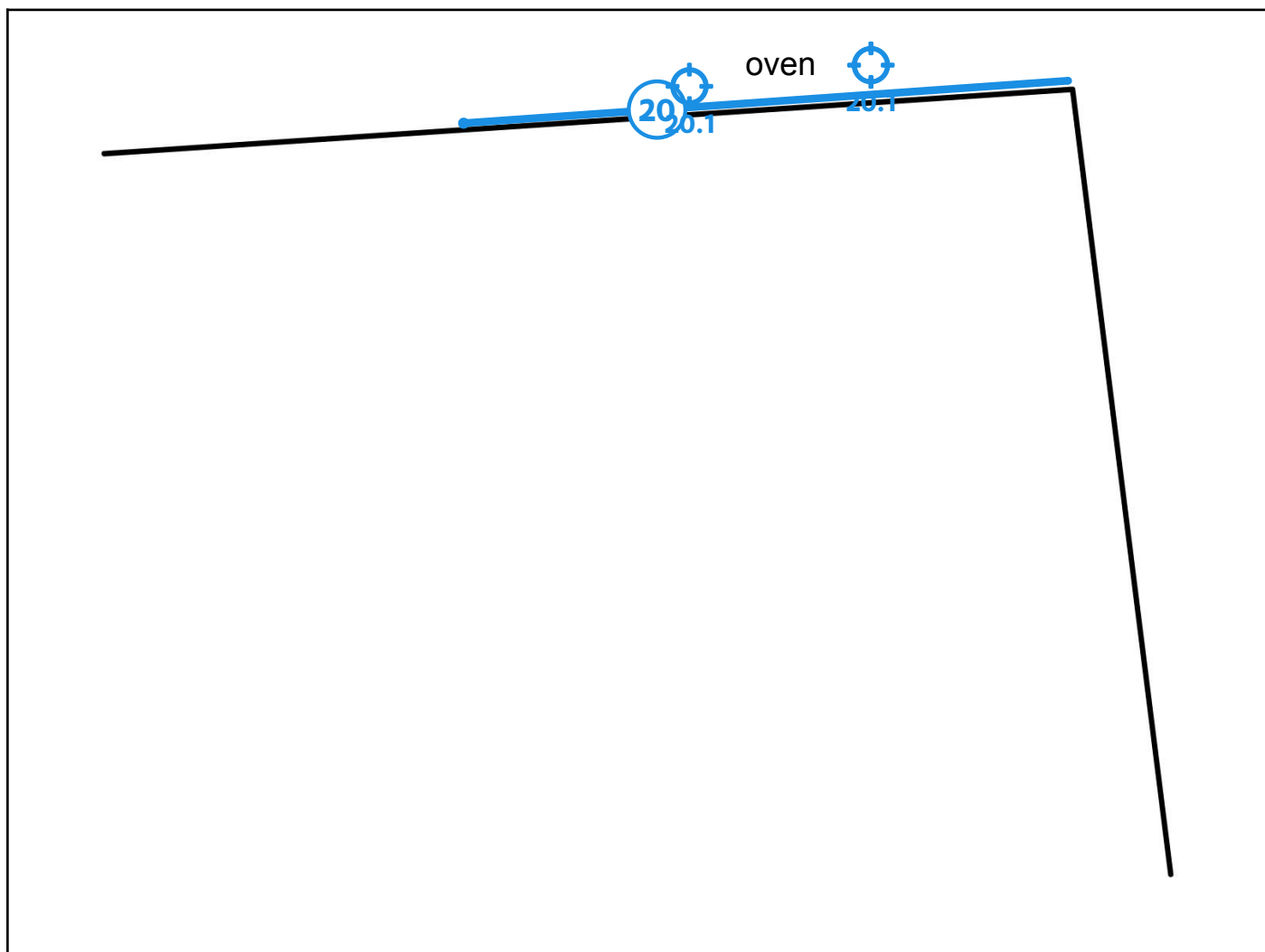

### Legende van plan 7.1: scheidingswand plan

Beschrijving	Type	Actie
20. Crepi buitentoepassing (met staalname)	Geen asbest	-
20.1 Code: 5	Mengmonster	-

## Asbestmaterialen

# Fiche 1: Schouwbuizen in schouw (visueel vastgesteld)

Asbestmateriaal



Overzichtsfoto



Detailfoto

## Conclusie

### Actie

Het asbestmateriaal valt onder de mijlpaal van 2034.

Hoe zorgt u voor een asbestveilige toestand?

**Dringend verwijderen**

### Advies van de asbestdeskundige

Te nemen maatregelen

- Verwijder dit asbestmateriaal zo snel mogelijk. Volg de toestand goed op.
- Voer bijkomende staalname(s) uit.

Voorstel van verwijderingsmethode

- Eenvoudige handelingen: enkel door erkend asbestverwijderaar  
EH erkend saneerder

erkend saneerder wordt standaard aanbevolen wegens complexiteit van verwijdering

Laat een professional de situatie bekijken

De buizen zijn ingemetseld . Het is niet duidelijk of de buizen weg te nemen zijn

Het asbest moet gefixeerd zijn en de saneerder moet het eenvoudig kunnen demonteren, wegnemen en

verpakken zonder de asbesthoudende materialen te breken of beschadigen

Preventiemaatregelen bij verwijdering:

Saneerder zal de verwijderingsmethode toelichten in zijn werkplan

> de te verwijderen of te demonteren materialen worden voorafgaand gefixeerd met een daarvoor speciaal ontwikkelde vloeistof teneinde de hoeveelheid asbestvezels in de lucht zo laag mogelijk te houden

> de techniek voor uitvoering wordt geëvalueerd door luchtmetingen uitgevoerd door een erkend laboratorium, om na te gaan of door de toepassing van deze techniek, het asbestgehalte in de lucht niet hoger is dan 0,01 vezel per cm<sup>3</sup> (indien deze concentratie wordt overschreden, dan zal de techniek HZ worden toegepast )

Zie ook link Zie <https://ovam.vlaanderen.be/wie-mag-wat-verwijderen>

<https://ovam.vlaanderen.be/voorzorgsmaatregelen-bij-asbestverwijdering>

<https://ovam.vlaanderen.be/asbestafval-afvoeren>

Zie ook wetgevend kader (website van de OVAM en CODEX boek VI titel 3).

<http://werk.belgie.be/sites/default/files/content/documents/Welzijn%20op%20het%20werk/Regelgeving/Codex%20boek%20VI%20titel%203%20Asbest.pdf>

methodiek verwijderingsmethodes worden achteraan in het attest verder toegelicht

## Terug te vinden op volgende plannen

Zone 1: Woning

- Plan 1.5: Verdieping 1
- Plan 1.10: Luchtfoto

## Detailinformatie

### Risicobeoordeling

Eindbeoordeling materiaalrisico	Hoog materiaalrisico en/of hoge kans op vezelvrijgave
---------------------------------	---

## Berekening materiaalrisico

<b>Gebondenheid</b>	Categorie 1: hechtgebonden in oorsprong
<b>Asbestsoort (vezeltype)</b>	Crocidoliet aanwezig
<b>Asbestconcentratie</b>	Laag (< 50%)
<b>Afschermingsgraad van het gehele materiaal</b>	Geheel of deels (ook) vrij aan binnenluchtstromen
<b>Toestand van het materiaal</b>	Matig beschadigd, matig verweerd

## Technische gegevens

Beschrijving	Schouwbuizen in schouw (visueel vastgesteld)
Omgeving	Buiten
Primaire drager	HVAC infrastructuur en uitrusting
Asbestmateriaal	Rookgaskanaal
Bindmiddel van asbestmateriaal	Cement
Gebondenheid op basis van bindmiddel	Hecht
Hoeveelheid (lengte - omtrek - dikte - aantal)	<ul style="list-style-type: none"> <li>• 3,00 m - 30,00 cm - 1,00 cm - 2 stuks</li> </ul>
Totaal volume	0,018 m <sup>3</sup>
Eenvoudig bereikbaar	<p>Nee</p> <ul style="list-style-type: none"> <li>• Het asbestmateriaal is bedekt (uitgezonderd laag verf, coating, behang, kunststof, textiel) en het wegnemen van het bedekkende materiaal kan niet zonder het bedekkende materiaal te beschadigen.</li> </ul>
Bevestigingswijze	<ul style="list-style-type: none"> <li>• Verlijmd, ingegoten, versmeerd</li> </ul>
Identificatiemethode	Vaststelling zonder monsternamen
Destructieve handeling voor identificatie	Nee
Opmerking	<p>In de schouw zijn 2 schouwbuizen zichtbaar, vermoedelijk asbestcement, extra controle/staalname is aangewezen.</p> <p>De vermelde oppervlaktes, diktes en volumes betreffen een beredeneerde schatting. Er worden geen rechten verleend aan deze oppervlaktes/diktes/volumes.</p>





Overzichtsfoto



Detailfoto

### Conclusie

#### Actie

Het asbestmateriaal valt onder de mijlpaal van 2034.

Hoe zorgt u voor een asbestveilige toestand?

**Dringend verwijderen**

#### Advies van de asbestdeskundige

Te nemen maatregelen

- Verwijder dit asbestmateriaal zo snel mogelijk. Volg de toestand goed op.
- Hemelwater dat afspoelt van asbestcement daken of gevels kan asbestdeeltjes bevatten. Gebruik het enkel voor gesloten circuits (bv. spoelen toiletten). Reinig na het vervangen van het dak of de gevel de dakgoten en regenwaterput of -ton om asbesthoudend sediment of slib te verwijderen
- Voer bijkomende staalname(s) uit.

Voorstel van verwijderingsmethode

- Eenvoudige handelingen: mag via doe-het-zelf of door werknemer(s) met opleidingsattest eenvoudige handelingen  
EH via doe-het zelf Standaard dragen van de nodige wegwerp beschermingsmiddelen FFP 3 masker , handschoenen en tyvec CAT III type 5-6 , afwasbaar schoeisel Indien mogelijk de ondervloer afdekken , golfplaten voorzichtig verwijderen, extra fixeren, niet breken , niet gooien, onmiddellijk dubbel verpakken , luchtdicht afsluiten of voorzichtig in container met asbest bag plaatsen. Voldoende benevelen/bevochtigen tijdens de duur van de werken. Indien golfplaten in slechte staat zijn en kans bestaat op breken : Eenvoudige handeling opgeleid personeel , alle werknemer(s) moeten wel beschikken over een opleidingsattest eenvoudige handelingen 8u Voor hechtgebonden toepassingen: Bij verwijdering door doe-het-zelf moet men

dit afval dubbel en luchtdicht verpakt aandienen bij het gemeentelijk recyclagepark. Men raadpleegt best op voorhand de voorwaarden van het recyclagepark. Zie ook link Zie <https://ovam.vlaanderen.be/wie-mag-wat-verwijderen> <https://ovam.vlaanderen.be/voorzorgsmaatregelen-bij-asbestverwijdering> <https://ovam.vlaanderen.be/asbestafval-afvoeren> Zie ook wetgevend kader (website van de OVAM en CODEX boek VI titel 3).

<http://werk.belgie.be/sites/default/files/content/documents/Welzijn%20op%20het%20werk/Regelgeving/Codex%20boek%20VI%20titel%203%20Asbest.pdf> methodiek verwijderingsmethodes worden achteraan in het attest verder toegelicht

zie notitie onderaan.

## Terug te vinden op volgend plan

Zone 2: Garage

- Plan 2.1: Garage

## Detailinformatie

### Activiteiten in een normaal gebruik die aanleiding kunnen geven tot blootstellingsrisico's

Reinigen/afschuren/ontmossen golfplaten (golfplaten mogen op geen enkele manier gereinigd of afgeschuurd worden. Totaalverbod sinds 27 april 2019) Sinds 27 april 2019 is het verboden om zonnepanelen, een overzet dak of andere constructies (zoals reclamepanelen) te plaatsen op asbestcementen dak- of gevelbekleding. Herstelwerkzaamheden zoals verwijderen van deels beschadigde golfplaten en vervangen door nieuwe platen kan aanleiding geven tot blootstelling, gebruik persoonlijke beschermingsmiddelen tijdens deze werken. (mondmasker ffp3, wegwerphandschoenen, tyvec CAT III type 5/6) , afwasbaar schoeisel

## Algemene opmerkingen

Mag en wil uzelf verwijderen: Zorg er dan voor dat: -u zich vooraf goed informeert op [www.asbestinfo.be](http://www.asbestinfo.be) -u zich beschermt met een FFP3 mondmasker, wegwerphandschoenen, wegwerpoveral Cat III type 5-6, afspoelbaar schoeisel -er geen minderjarigen of derden aanwezig zijn -u beschikt over PE-folie en zakken om loskomende deeltjes en het afval op te vangen en te verpakken -u beschikt over een vernevelaar (water) of fixeermiddel om het abestmateriaal te bevochtigen tijdens de volledige duur van de werken -u weet hoe u asbestmateriaal veilig kan demonteren zonder stof of breuken -u beschikt over natte doeken om eventuele resten en stof weg te nemen

## Risicobeoordeling

Eindbeoordeling materiaalrisico	Hoog materiaalrisico en/of hoge kans op vezelvrijgave
Opmerking	mosgroei is matig beschadigd

## Berekening materiaalrisico

Gebondenheid	Categorie 1: hechtgebonden in oorsprong
Asbestsoort (vezeltype)	Crocidoliet aanwezig
Asbestconcentratie	Laag (< 50%)
Afschermingsgraad van het gehele materiaal	Geheel of deels (ook) vrij aan de binnenlucht
Toestand van het materiaal	Matig beschadigd, matig verweerd

## Technische gegevens

Beschrijving	Golfplaten visueel vastgesteld (zonder staal)
Omgeving	Grenst aan binnen- en buitenlucht
Primaire drager	Schuin dak
Asbestmateriaal	Dak- en gevelbekleding - Golfplaat
Bindmiddel van asbestmateriaal	Cement
Gebondenheid op basis van bindmiddel	Hecht
Hoeveelheid (oppervlakte - aantal)	<ul style="list-style-type: none"><li>• 16,00 m<sup>2</sup> - 1 stuk</li></ul>
Totale oppervlakte	16,00 m <sup>2</sup>
Eenvoudig bereikbaar	Ja
Bevestigingswijze	<ul style="list-style-type: none"><li>• Geschroefd</li></ul>
Identificatiemethode	Vaststelling zonder monstername
Destructieve handeling voor identificatie	Nee
Opmerking	De golfplaten zijn visueel vastgesteld. Het is aangewezen om bijkomend onderzoek uit te voeren bij renovatiewerken. De vermelde oppervlaktes, diktes en volumes betreffen een beredeneerde schatting. Er worden geen rechten verleend aan deze oppervlaktes/diktes/volumes.

## Fiche 3: Roofing woning + garage (zonder staalname: kans lekkage)

Asbestmateriaal



Overzichtsfoto

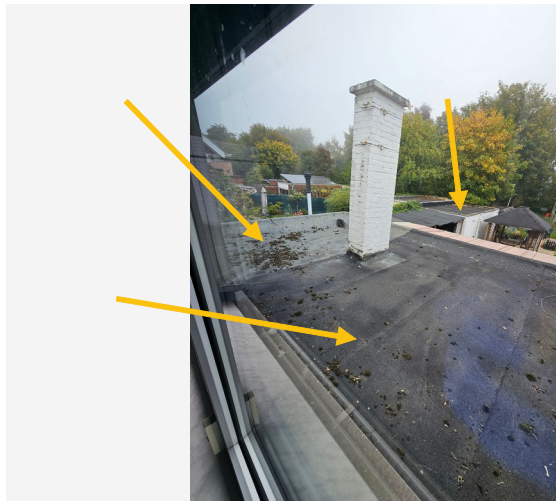

Detailfoto

### Conclusie

#### Actie

Het asbestmateriaal valt onder de mijlpaal van 2040.

Hoe zorgt u voor een asbestveilige toestand?

Zorgvuldig beheren

#### Advies van de asbestdeskundige

Te nemen maatregelen

- Zorg voor een veilig beheer. Vermijd het beschadigen van het asbestmateriaal. Controleer de toestand jaarlijks op wijzigingen.
- Voer bijkomende staalname(s) uit.

Voorstel van verwijderingsmethode

- Eenvoudige handelingen: mag via doe-het-zelf of door werknemer(s) met opleidingsattest eenvoudige handelingen  
Gezien het risico op vrijstelling van asbestvezels bij de verwijderingswerken, adviseren wij de werken te laten uitvoeren door een aannemer/medewerker die hiertoe de nodig opleiding heeft gevolgd, en niet via doe-het-zelf. Volgens de richtlijnen in de Codex Welzijn op het Werk, boek VI titel 3 asbest, mag hechtgebonden asbest die beschadigd is of waarbij er vrije vezels zichtbaar zijn en die verwerkt is in een buitentoepassing via de methode van eenvoudige handelingen verwijderd worden, indien er geen derden aanwezig zijn en voor zover de verwijdering geen aanleiding geeft tot een wijziging van de toestand. Standaard dragen van de nodige wegwerp beschermingsmiddelen FFP 3 masker, handschoenen en tyvec CAT III type 5-6, afwasbaar schoeisel Voor hechtgebonden toepassingen: Bij verwijdering door doe-het-zelf moet men dit afval dubbel en luchtdicht verpakt aandienen bij het gemeentelijk recyclagepark. Men

raadpleegt best op voorhand de voorwaarden van het recyclagepark.

Zie ook link Zie <https://ovam.vlaanderen.be/wie-mag-wat-verwijderen>  
<https://ovam.vlaanderen.be/voorzorgsmaatregelen-bij-asbestverwijdering>  
<https://ovam.vlaanderen.be/asbestafval-afvoeren> Zie ook wetgevend kader (website van de OVAM en CODEX boek VI titel 3). <http://werk.belgie.be/sites/default/files/content/documents/Welzijn%20op%20het%20werk/Regelgeving/Codex%20boek%20VI%20titel%203%20Asbest.pdf>

zie notitie onderaan.

- Eenvoudige handelingen: enkel door erkend asbestverwijderaar EH erkend saneerder , verwijdering dient te gebeuren volgens de geldende voorschriften en veiligheidsnormen Zie ook link Zie <https://ovam.vlaanderen.be/wie-mag-wat-verwijderen>  
<https://ovam.vlaanderen.be/voorzorgsmaatregelen-bij-asbestverwijdering>  
<https://ovam.vlaanderen.be/asbestafval-afvoeren> Zie ook wetgevend kader (website van de OVAM en CODEX boek VI titel 3). <http://werk.belgie.be/sites/default/files/content/documents/Welzijn%20op%20het%20werk/Regelgeving/Codex%20boek%20VI%20titel%203%20Asbest.pdf> methodiek verwijderingsmethodes worden achteraan in het attest verder toegelicht

## Terug te vinden op volgende plannen

Zone 1: Woning

- Plan 1.4: Verdieping 1
- Plan 1.10: Luchtfoto

Zone 2: Garage

- Plan 2.1: Garage

## Detailinformatie

### Algemene opmerkingen

Mag en wil uzelf verwijderen: Zorg er dan voor dat: -u zich vooraf goed informeert op [www.asbestinfo.be](http://www.asbestinfo.be) -u zich beschermt met een FFP3 mondmasker, wegwerphandschoenen, wegwerpoveral Cat III type 5-6, afspoelbaar schoeisel -er geen minderjarigen of derden aanwezig zijn -u beschikt over PE-folie en zakken om loskomende deeltjes en het afval op te vangen en te verpakken -u beschikt over een vernevelaar (water) of fixeermiddel om het abestmateriaal te bevochtigen tijdens de volledige duur van de werken -u weet hoe u asbestmateriaal veilig kan demonteren zonder stof of breuken -u beschikt over natte doeken om eventuele resten en stof weg te nemen

### Risicobeoordeling

Eindbeoordeling materiaalrisico	Laag materiaalrisico en/of verlaagde kans op vezelvrijgave
---------------------------------	--

## Berekening materiaalrisico

<b>Gebondenheid</b>	Categorie 1: hechtgebonden in oorsprong
<b>Asbestsoort (vezeltype)</b>	Alleen chrysotiel
<b>Asbestconcentratie</b>	Laag (< 50%)
<b>Afschermingsgraad van het gehele materiaal</b>	Geheel of deels vrij aan de buitenlucht
<b>Toestand van het materiaal</b>	Licht beschadigd, licht verweerd. Intact calciumsilicaatmateriaal of categorie III 'gebondenheid'

## Technische gegevens

Beschrijving	Roofing woning + garage (zonder staalname: kans lekkage)
Omgeving	Buiten
Primaire drager	Plat dak
Asbestmateriaal	Dak- en gevelbekleding - Roofing
Bindmiddel van asbestmateriaal	Bitumen (roofing, teer, asfalt)
Gebondenheid op basis van bindmiddel	Hecht
Hoeveelheid (oppervlakte - aantal)	<ul style="list-style-type: none"> <li>• 22,00 m<sup>2</sup> - 1 stuk</li> <li>• 20,00 m<sup>2</sup> - 1 stuk</li> </ul>
Totale oppervlakte	42,00 m <sup>2</sup>
Eenvoudig bereikbaar	Ja
Bevestigingswijze	<ul style="list-style-type: none"> <li>• Verlijmd, ingegoten, versmeerd</li> </ul>
Identificatiemethode	<p>Vaststelling zonder monstername</p> <p>Motivatie: Groot risico op structurele gevolgschade (lekschade, werking installatie,...)</p>
Destructieve handeling voor identificatie	Nee
Opmerking	<p>Volgens het inspectieprotocol is een monstername van roofing verplicht om dit te identificeren als niet-asbesthoudend. Een monstername is echter niet mogelijk wegens kans op lekkage. De toepassing wordt in de databank als asbestverdacht beschouwd. Mogelijks kunnen er ook asbestverdachte onderlagen aanwezig zijn. Het is aangewezen om extra controle uit te voeren bij eventuele renovatiewerken. De vermelde oppervlaktes, diktes en volumes betreffen een beredeneerde schatting. Er worden geen rechten verleend aan deze oppervlaktes/diktes/volumes.</p>



## Fiche 4: Bakeliet toep.(schakelaars-stopcontact.- radiatorknoppen)

Asbestmateriaal

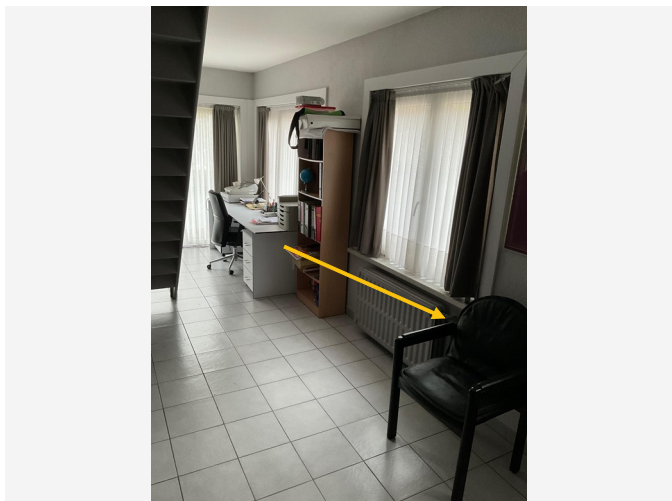

Overzichtsfoto

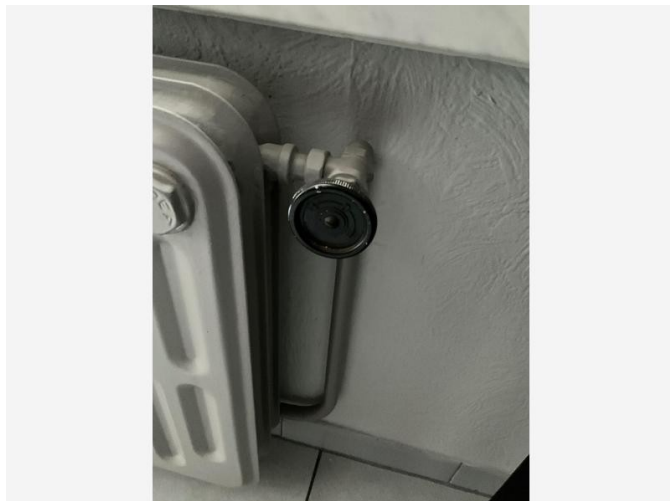

Detailfoto

### Conclusie

#### Actie

Het asbestmateriaal valt onder de mijlpaal van 2040.

Hoe zorgt u voor een asbestveilige toestand?

Zorgvuldig beheren

#### Advies van de asbestdeskundige

Te nemen maatregelen

- Zorg voor een veilig beheer. Vermijd het beschadigen van het asbestmateriaal. Controleer de toestand jaarlijks op wijzigingen.
- Voer bijkomende staalname(s) uit.

Voorstel van verwijderingsmethode

- Eenvoudige handelingen: mag via doe-het-zelf of door werknemer(s) met opleidingsattest eenvoudige handelingen  
Schakelaars, stopcontacten en andere gelijkaardige toepassingen kunnen eenvoudig losgeschroefd worden --> EH doe-het-zelf. Afgesloten of verzegelde kast --> EH opgeleid techniker personeel 8u basisopleiding asbest. Voor elektrische infrastructuur en uitrusting dient u vooraleer men deze toepassing gaat bevochtigen de elektriciteit af te sluiten (zoniet elektrocutie-/brandgevaar). standaard dragen van de nodige wegwerp beschermingsmiddelen FFP 3 masker , handschoenen en tyvec CAT III type 5-6 , afspoelbaar schoeisel Losschroeven en dubbel verpakken in plastic , sluit luchtdicht af en breng dit als hechtgebonden afval naar een plaatselijk containerpark. Voor hechtgebonden toepassingen: Bij verwijdering door doe-het-zelf moet men dit afval dubbel en luchtdicht verpakt aandienen bij het gemeentelijk recyclagepark. Men raadpleegt best op voorhand de voorwaarden van het recyclagepark.



Zie ook link Zie <https://ovam.vlaanderen.be/wie-mag-wat-verwijderen>  
<https://ovam.vlaanderen.be/voorzorgsmaatregelen-bij-asbestverwijdering>  
<https://ovam.vlaanderen.be/asbestafval-afvoeren> Zie ook wetgevend kader (website van de OVAM en CODEX boek VI titel 3). <http://werk.belgie.be/sites/default/files/content/documents/Welzijn%20op%20het%20werk/Regelgeving/Codex%20boek%20VI%20titel%203%20Asbest.pdf> methodiek verwijderingsmethodes worden achteraan in het attest verder toegelicht.

zie notitie onderaan.

## Terug te vinden op volgende plannen

Zone 1: Woning

- Plan 1.4: Verdieping 1
- Plan 1.9: Kelder

## Detailinformatie

### Algemene opmerkingen

Mag en wil uzelf verwijderen: Zorg er dan voor dat: -u zich vooraf goed informeert op [www.asbestinfo.be](http://www.asbestinfo.be)

-u zich beschermt met een FFP3 mondk masker, wegwerphandschoenen, wegwerpoveral Cat III type 5-6, afspoelbaar schoeisel

-er geen minderjarigen of derden aanwezig zijn -u beschikt over PE-folie en zakken om loskomende deeltjes en het afval op te vangen en te verpakken

-u beschikt over een vernevelaar (water) of fixeermiddel om het abestmateriaal te bevochtigen tijdens de volledige duur van de werken

-u weet hoe u asbestmateriaal veilig kan demonteren zonder stof of breuken -u beschikt over natte doeken om eventuele resten en stof weg te nemen

### Risicobeoordeling

Eindbeoordeling materiaalrisico	Laag materiaalrisico en/of verlaagde kans op vezelvrijgave
---------------------------------	--

## Berekening materiaalrisico

<b>Gebondenheid</b>	Categorie 1: hechtgebonden in oorsprong
<b>Asbestsoort (vezeltype)</b>	Crocidoliet aanwezig
<b>Asbestconcentratie</b>	Laag (< 50%)
<b>Afschermingsgraad van het gehele materiaal</b>	Geheel of deels (ook) vrij aan de binnenlucht
<b>Toestand van het materiaal</b>	Onbeschadigd, niet verweerd

## Technische gegevens

Beschrijving	Bakeliet toep.(schakelaars-stopcontact.-radiatorknoppen)
Omgeving	Binnen
Primaire drager	Communicatie en elektrische infrastructuur en uitrusting
Asbestmateriaal	Plaat, paneel, tablet - Type Bakeliet
Bindmiddel van asbestmateriaal	Kunststof of -hars
Gebondenheid op basis van bindmiddel	Hecht
Hoeveelheid (oppervlakte - dikte - aantal)	<ul style="list-style-type: none"> <li>• 0,05 m<sup>2</sup> - 1,00 cm - 3 stuks</li> </ul>
Totaal volume	0,002 m <sup>3</sup>
Eenvoudig bereikbaar	Ja
Bevestigingswijze	<ul style="list-style-type: none"> <li>• Geschroefd</li> </ul>
Identificatiemethode	Vaststelling zonder monstername
Destructieve handeling voor identificatie	Nee
Opmerking	<p>Het is moeilijk te bepalen of de bakeliettoepassingen in de woning ook effectief asbesthoudend zijn (het kan ook gaan om de asbestvrije variant).</p> <p>Er werd geen monster genomen owv beschadiging aan een elektrisch gerelateerde toepassing, extra controle bij verwijdering van het verdacht materiaal.</p>

# Fiche 5: Dakgoot roofing (visueel vastgesteld - geen monstername)

Asbestmateriaal



Overzichtsfoto



Detailfoto

## Conclusie

### Actie

Het asbestmateriaal valt onder de mijlpaal van 2040.

Hoe zorgt u voor een asbestveilige toestand?

Zorgvuldig beheren

### Advies van de asbestdeskundige

Te nemen maatregelen

- Zorg voor een veilig beheer. Vermijd het beschadigen van het asbestmateriaal. Controleer de toestand jaarlijks op wijzigingen.
- Voer bijkomende staalname(s) uit.

Voorstel van verwijderingsmethode

- Eenvoudige handelingen: mag via doe-het-zelf of door werknemer(s) met opleidingsattest eenvoudige handelingen  
EH doe-het zelf en/of opgeleid aannemer (tenzij de roofing zijn bindingssterkte verloren is) Gezien het risico op vrijstelling van asbestvezels bij de verwijderingswerken, adviseren wij de werken te laten uitvoeren door een aannemer/medewerker die hiertoe de nodig opleiding heeft gevolgd, en niet via doe-het-zelf. Volgens de richtlijnen in de Codex Welzijn op het Werk, boek VI titel 3 asbest, mag hechtgebonden asbest die beschadigd is of waarbij er vrije vezels zichtbaar zijn en die verwerkt is in een buitentoepassing via de methode van eenvoudige handelingen verwijderd worden, indien er geen derden aanwezig zijn en voor zover de verwijdering geen aanleiding geeft tot een wijziging van de toestand. Standaard dragen van de nodige wegwerp beschermingsmiddelen FFP 3 masker, handschoenen en tyvec CAT III type 5-6, afspoelbaar schoeisel Voor hechtgebonden toepassingen: Bij verwijdering door doe-het-zelf moet men dit afval dubbel

en luchtdicht verpakt aandienen bij het gemeentelijk recyclagepark. Men raadpleegt best op voorhand de voorwaarden van het recyclagepark. Zie ook link Zie <https://ovam.vlaanderen.be/wie-mag-wat-verwijderen>  
<https://ovam.vlaanderen.be/voorzorgsmaatregelen-bij-asbestverwijdering>

<https://ovam.vlaanderen.be/asbestafval-afvoeren> Zie ook wetgevend kader (website van de OVAM en CODEX boek VI titel 3). <http://werk.belgie.be/sites/default/files/content/documents/Welzijn%20op%20het%20werk/Regelgeving/Codex%20boek%20VI%20titel%203%20Asbest.pdf>

zie notitie onderaan.

- Eenvoudige handelingen: enkel door erkend asbestverwijderaar  
EH doe-het zelf en/of opgeleid aannemer is NIET toegestaan omdat de roofing zijn bindingssterkte verloren is

EH erkend saneerder , verwijdering dient te gebeuren volgens de geldende voorschriften en veiligheidsnormen

Zie ook link Zie <https://ovam.vlaanderen.be/wie-mag-wat-verwijderen>

<https://ovam.vlaanderen.be/voorzorgsmaatregelen-bij-asbestverwijdering>

<https://ovam.vlaanderen.be/asbestafval-afvoeren>

Zie ook wetgevend kader (website van de OVAM en CODEX boek VI titel 3).

<http://werk.belgie.be/sites/default/files/content/documents/Welzijn%20op%20het%20werk/Regelgeving/Codex%20boek%20VI%20titel%203%20Asbest.pdf>

methodiek verwijderingsmethodes worden achteraan in het attest verder toegelicht

## Terug te vinden op volgend plan

Zone 1: Woning

- Plan 1.10: Luchtfoto

## Detailinformatie

### Algemene opmerkingen

Mag en wil uzelf verwijderen: Zorg er dan voor dat: -u zich vooraf goed informeert op [www.asbestinfo.be](http://www.asbestinfo.be) -u zich beschermt met een FFP3 mondmasker, wegwerphandschoenen, wegwerpoveral Cat III type 5-6, afspoelbaar schoeisel -er geen minderjarigen of derden aanwezig zijn -u beschikt over PE-folie en zakken om loskomende deeltjes en het afval op te vangen en te verpakken -u beschikt over een vernevelaar (water) of fixeermiddel om het abestmateriaal te bevochtigen tijdens de volledige duur van de werken -u weet hoe u asbestmateriaal veilig kan demonteren zonder stof of breuken -u beschikt over natte doeken om eventuele resten en stof weg te nemen

## Risicobeoordeling

Eindbeoordeling materiaalrisico	Laag materiaalrisico en/of verlaagde kans op vezelvrijgave
---------------------------------	--

## Berekening materiaalrisico

Gebondenheid	Categorie 1: hechtgebonden in oorsprong
Asbestsoort (vezeltype)	Alleen chrysotiel
Asbestconcentratie	Laag (< 50%)
Afschermingsgraad van het gehele materiaal	Geheel of deels vrij aan de buitenlucht
Toestand van het materiaal	Licht beschadigd, licht verweerd. Intact calciumsilicaatmateriaal of categorie III 'gebondenheid'

## Technische gegevens

Beschrijving	Dakgoot roofing (visueel vastgesteld - geen monstername)
Omgeving	Buiten
Primaire drager	Infrastructuur hemelwater (opvang en afvoer)
Asbestmateriaal	Dak- en gevelbekleding - Roofing
Bindmiddel van asbestmateriaal	Bitumen (roofing, teer, asfalt)
Gebondenheid op basis van bindmiddel	Hecht
Hoeveelheid (oppervlakte - aantal)	<ul style="list-style-type: none"> <li>• 5,00 m<sup>2</sup> - 1 stuk</li> </ul>
Totale oppervlakte	5,00 m <sup>2</sup>
Eenvoudig bereikbaar	Ja
Bevestigingswijze	<ul style="list-style-type: none"> <li>• Verlijmd, ingegoten, versmeerd</li> </ul>
Identificatiemethode	<p>Vaststelling zonder monstername</p> <p>Motivatie: Onderzoeksbeperring verhinderde monstername</p>
Destructieve handeling voor identificatie	Nee
Opmerking	<p>Volgens het inspectieprotocol is een monstername van roofing verplicht om dit te identificeren als niet-asbesthoudend. Omwille van de hoogte (&gt;3,50m) is de dakgoot niet bereikbaar en kon er bijgevolg geen staal genomen worden. De toepassing wordt in de databank als asbestverdacht beschouwd. Het is aangewezen om extra controle uit te voeren bij eventuele dakrenovatiewerken. De vermelde oppervlaktes, diktes en volumes betreffen een beredeneerde schatting. Er worden geen rechten verleend aan deze oppervlaktes/diktes/volumes.</p>

## Beperkingen



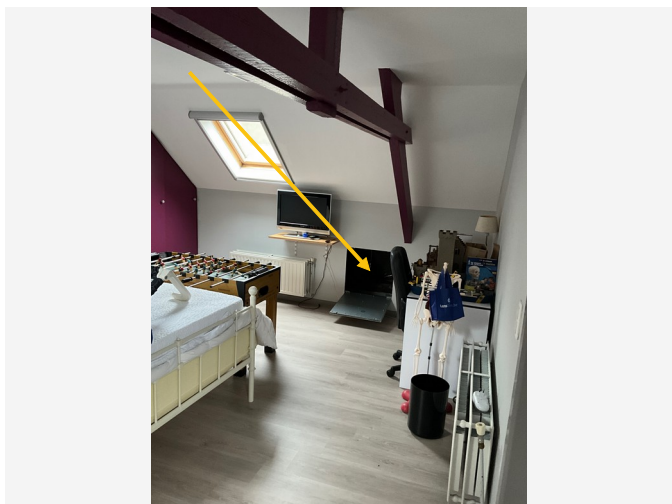

*Situeringfoto*

### Conclusie

#### Permanente beperking

**Reden:** de inspectieruimte is lager dan 1,5 m

**Uitleg van de asbestdeskundige:** In het inspectieprotocol behoort een ruimte lager dan 1,5 m niet tot het onderzoek.

#### Terug te vinden op volgend plan

Zone 1: Woning

- Plan 1.6: Verdieping 2

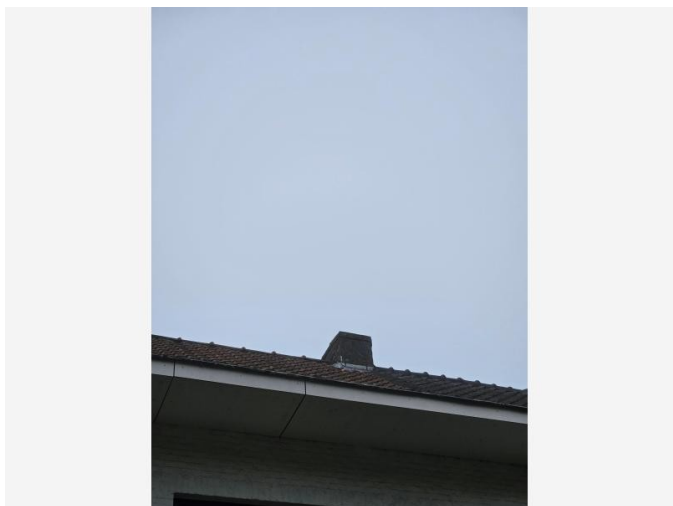

Situeringfoto

### Conclusie

#### Tijdelijke beperking

**Reden:** Het te onderzoeken materiaal situeert zich hoger dan 3,50 m te rekenen vanaf een veilige ondergrond

**Uitleg van de asbestdeskundige:** Bij werken (dak of reiniging schouw) kan een stelling geplaatst worden, het is niet duidelijk of er asbestverdachte materialen aanwezig zijn in de schouw.

#### Terug te vinden op volgend plan

Zone 1: Woning

- Plan 1.10: Luchtfoto



*Situeringfoto*

### Conclusie

#### Tijdelijke beperking

**Reden:** Materiaal in opslag

**Uitleg van de asbestdeskundige:** Middellange termijnbeperking : Materialen/inboedel zijn in grote mate aanwezig in de kelder. Vloer- en wanddelen konden niet volledig worden geïnspecteerd worden. Hierdoor zijn misschien verborgen asbestverdachte toepassingen aanwezig. De opdrachtgever blijkt redelijkerwijs niet in staat om het materiaal op korte termijn op te ruimen of te verwijderen. Het materiaal wordt pas verwijderd bij effectieve verhuis/verkoop. Termijn is onbekend.

#### Terug te vinden op volgend plan

Zone 1: Woning

- Plan 1.9: Kelder

## Adviezen

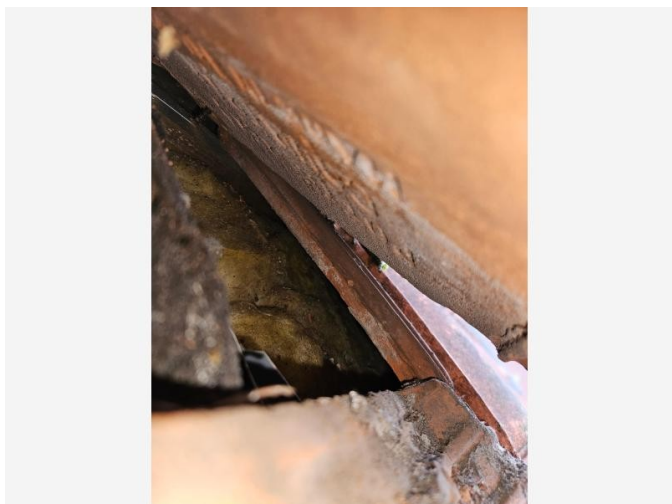

Vrije foto

### Advies

Het dak werd gecontroleerd (via dakramen ,optillen van dakpannen). Er is geen verdacht onderdak vastgesteld .

Deze handeling is een steekproef , er is geen garantie dat het volledige dak met éénzelfde materiaal is opgebouwd. Dit kan enkel via destructief onderzoek vastgesteld worden.

### Terug te vinden op volgend plan

Zone 1: Woning

- Plan 1.8: Verdieping 2

### Detailinformatie

Identificatiemethode	Redelijk vermoeden
----------------------	--------------------

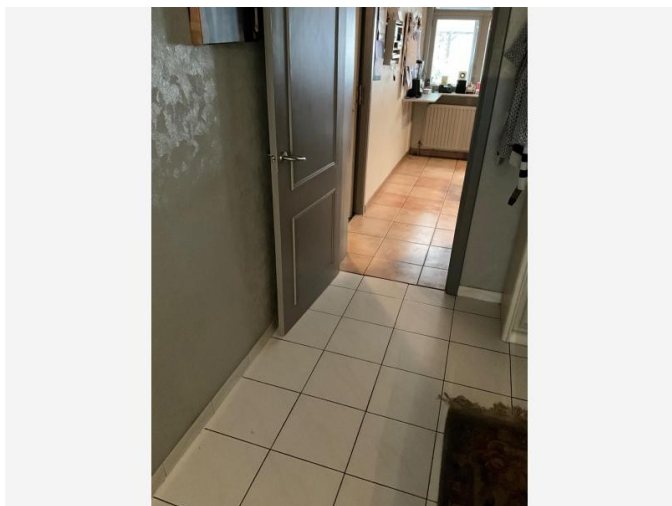

Vrije foto

## Advies

In het inspectieprotocol is een monsternamen van tegellijm verplicht om dit te identificeren als niet-asbesthoudend. Er waren geen facturen ter beschikking die bevestigen dat de tegels na 2001 waren geplaatst. Er waren geen bestaande beschadigingen aan de Plinttegels om de lijm voldoende te kunnen inspecteren. Om dit af te toetsen is het aangewezen om bij eventuele renovatiewerken aan de tegels verder onderzoek/staalname te laten uitvoeren ter controle.

## Terug te vinden op volgende plannen

Zone 1: Woning

- Plan 1.3: Gelijkvloers
- Plan 1.5: Verdieping 1

## Detailinformatie

Identificatiemethode	Redelijk vermoeden
----------------------	--------------------

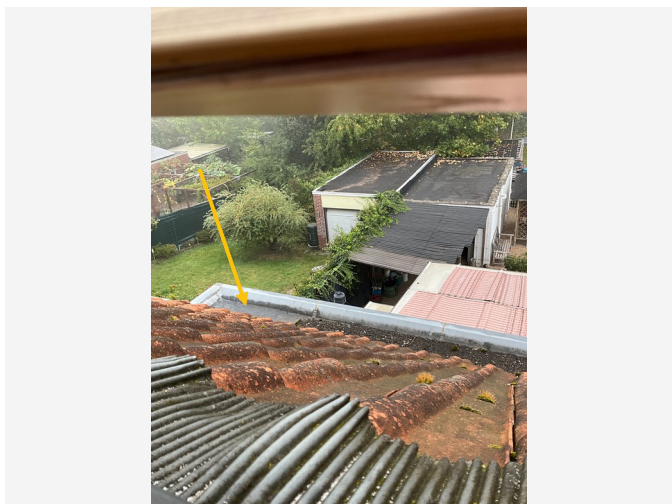

Vrije foto

## Advies

De dakgoot achteraan betreft zink.

### Terug te vinden op volgend plan

Zone 1: Woning

- Plan 1.10: Luchtfoto

## Detailinformatie

Identificatiemethode	Vaststelling & expertise (niet-asbestverdacht)
----------------------	--

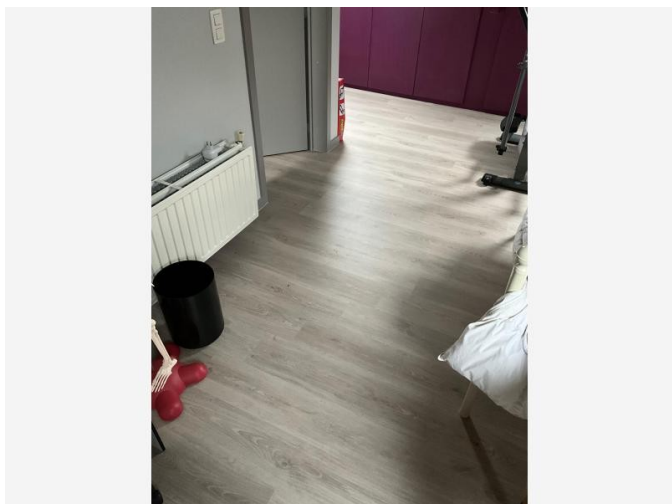

Vrije foto

### Advies

De laminaat vloer is niet asbest verdacht, het is niet gekend wat eronder bevindt, bij vloer werken extra controle aangewezen.

### Terug te vinden op volgend plan

Zone 1: Woning

- Plan 1.7: Verdieping 2

### Detailinformatie

Identificatiemethode	Vaststelling & expertise (niet-asbestverdacht)
Primaire drager	Vloer



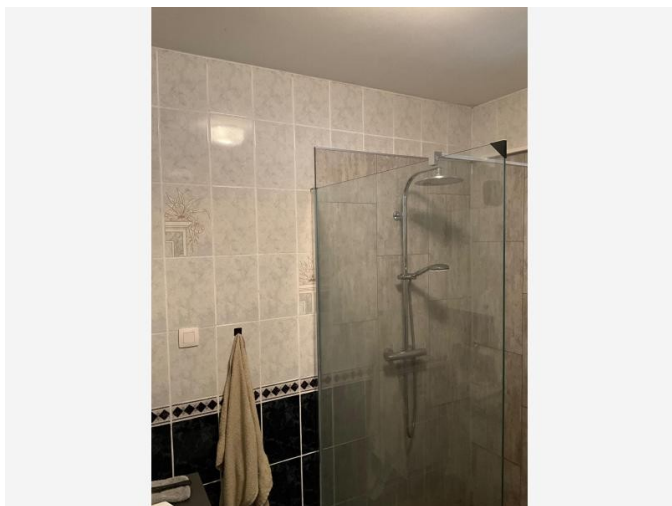

Vrije foto

### Advies

In het inspectieprotocol is een monsternamen van tegellijm verplicht om dit te identificeren als niet-asbesthoudend. Er waren geen facturen ter beschikking die bevestigen dat de tegels na 2001 waren geplaatst. Er waren geen bestaande beschadigingen aan de wandtegels om de lijm voldoende te kunnen inspecteren. Om dit af te toetsen is het aangewezen om bij eventuele renovatiewerken aan de tegels verder onderzoek/staalname te laten uitvoeren ter controle.

### Terug te vinden op volgend plan

Zone 1: Woning

- Plan 1.1: Gelijkvloers

### Detailinformatie

Identificatiemethode	Redelijk vermoeden
----------------------	--------------------



Vrije foto

### Advies

Binnenwanden op zolder zijn afgewerkt met valse wanden. Het is niet duidelijk of er pleisterwerk of asbest toepassingen aanwezig zijn achter/op deze valse wanden, het is aangewezen om bijkomend onderzoek uit te voeren bij werken.

Zonder destructieve handeling is het niet mogelijk om na te gaan of er asbesthoudende materialen aanwezig zijn achter de wand afwerking. Als bij sloop of renovatie blijkt dat er achter deze wanden nog pleisterwerk of asbest verdachte toepassingen aanwezig zijn, moet dit bemonsterd worden.

### Terug te vinden op volgend plan

Zone 1: Woning

- Plan 1.6: Verdieping 2

### Detailinformatie

Identificatiemethode	Vaststelling & expertise (niet-asbestverdacht)
----------------------	--

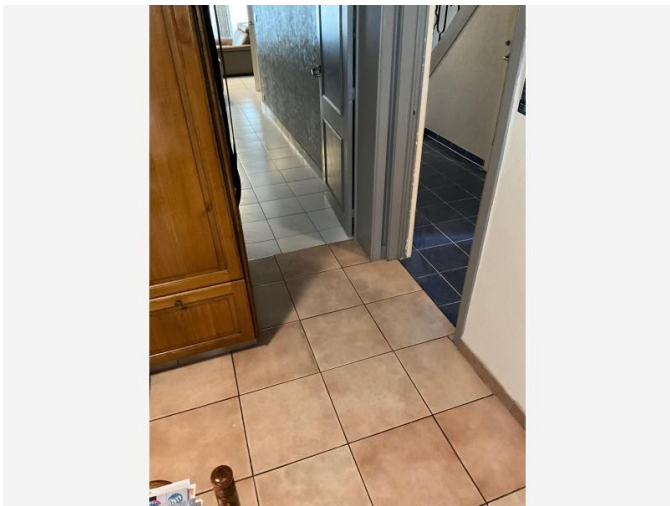

Vrije foto

## Advies

In het inspectieprotocol is een monsternamen van tegellijm verplicht om dit te identificeren als niet-asbesthoudend. Er waren geen facturen ter beschikking die bevestigen dat de tegels na 2001 waren geplaatst. Er waren geen bestaande beschadigingen aan de vloertegels om de lijm voldoende te kunnen inspecteren. Om dit af te toetsen is het aangewezen om bij eventuele renovatiewerken aan de tegels verder onderzoek/staalname te laten uitvoeren ter controle.

## Terug te vinden op volgende plannen

Zone 1: Woning

- Plan 1.3: Gelijkvloers
- Plan 1.5: Verdieping 1
- Plan 1.9: Kelder

## Detailinformatie

Identificatiemethode	Redelijk vermoeden
----------------------	--------------------

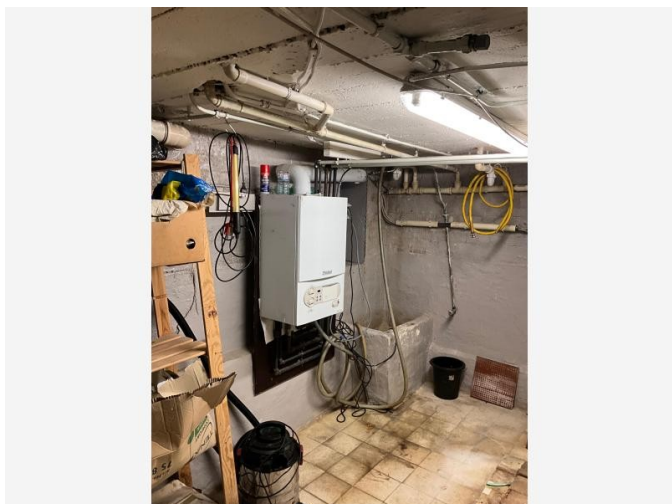

Vrije foto

## Advies

De CV ketel werd gecontroleerd (2009) en is niet asbest verdacht geen risico bouwjaar.

### Terug te vinden op volgend plan

Zone 1: Woning

- Plan 1.9: Kelder

## Detailinformatie

Identificatiemethode	Vaststelling & expertise (niet-asbestverdacht)
----------------------	--

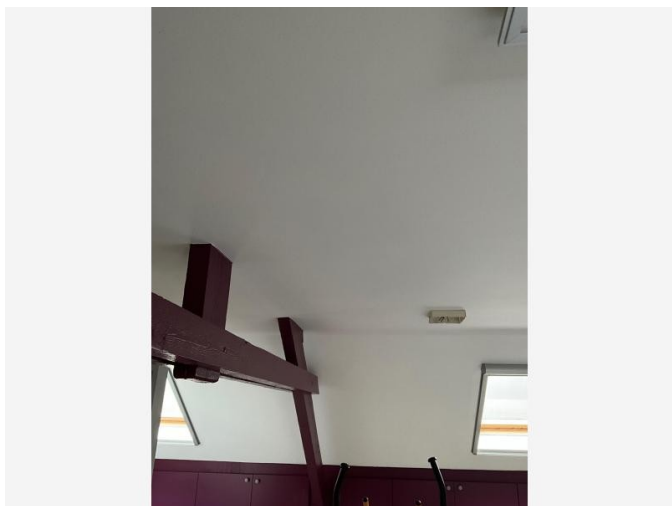

Vrije foto

### Advies

De plafonds op zolder zijn afgewerkt met valse plafonds in plaatmateriaal. Het is niet duidelijk of er pleisterwerk of ander verdacht asbestmateriaal aanwezig is achter / op deze valse plafonds, het is aangewezen om bijkomend onderzoek uit te voeren bij werken. Het plafond bestaat uit gipskarton. Zonder destructieve handeling is het niet mogelijk om na te gaan of er asbesthoudende materialen aanwezig zijn achter de plafondafwerking. Als bij sloop of renovatie blijkt dat er achter deze plafonds nog pleisterwerk of asbest verdachte toepassingen aanwezig zijn, moet dit bemonsterd worden.

### Terug te vinden op volgend plan

Zone 1: Woning

- Plan 1.6: Verdieping 2

### Detailinformatie

Identificatiemethode	Vaststelling & expertise (niet-asbestverdacht)
----------------------	--

Geen asbest

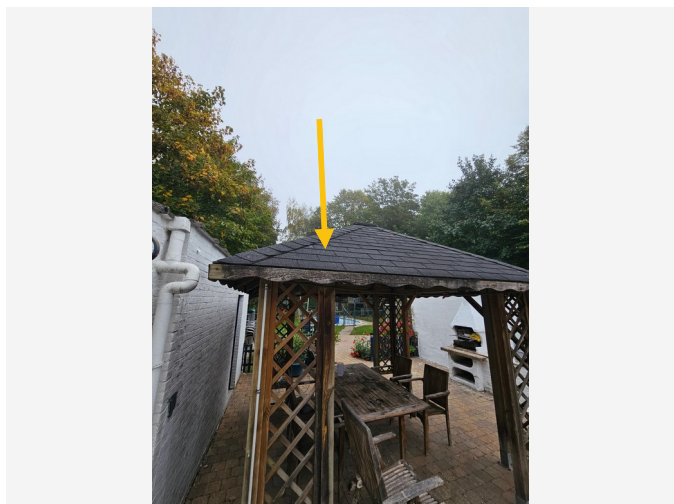

Overzichtsfoto

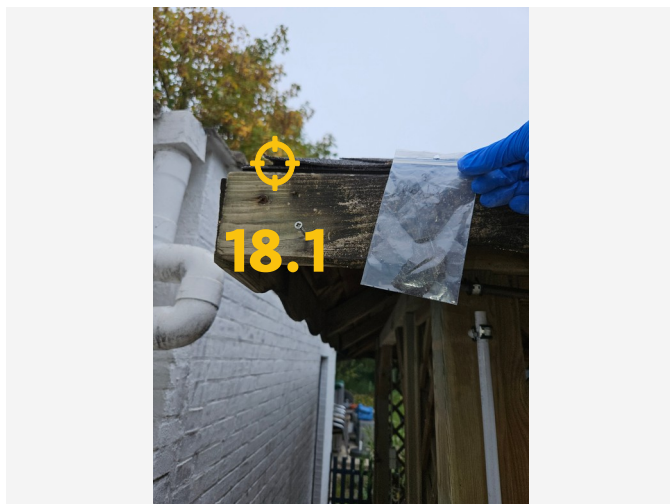

Detailfoto

## Conclusie

Geen asbest

### Terug te vinden op volgend plan

Zone 3: Gazebo

- Plan 3.1: Gazebo plan

## Detailinformatie

### Monstername

#	Type	Referentie	Resultaat
18.1	Puntmonster	3	Geen asbest

## Technische gegevens

Beschrijving	Roofing tegels gazebo (met staalname)
Omgeving	Buiten
Primaire drager	Plat dak
Bindmiddel van materiaal	Bitumen (roofing, teer, asfalt)
Gebondenheid op basis van bindmiddel	Hecht
Hoeveelheid (oppervlakte - aantal)	• 10,00 m <sup>2</sup> - 1 stuk
Totale oppervlakte	10,00 m <sup>2</sup>
Identificatiemethode	Vaststelling met monstername
Destructieve handeling voor identificatie	Nee
Opmerking	<p>Er werd een staal genomen aan een uitstekend stuk roofing waardoor de waterdichtheid niet in het gedrang komt .</p> <p>Er kan niet uitgesloten worden dat er onderlagen aanwezig zijn ( bij dakwerken extra controle aangewezen)</p> <p>De vermelde oppervlaktes, diktes en volumes betreffen een bereedeneerde schatting. Er worden geen rechten verleend aan deze oppervlaktes/diktes/volumes.</p>



# Fiche 19: Muurpleister garage

Geen asbest



Overzichtsfoto



Detailfoto

## Conclusie

Geen asbest

### Terug te vinden op volgend plan

Zone 2: Garage

- Plan 2.2: Garage dak

## Detailinformatie

### Monstername

#	Type	Referentie	Resultaat
19.1	Mengmonster	6	Geen asbest

## Technische gegevens

Beschrijving	Muurpleister garage
Omgeving	Binnen
Primaire drager	Binnenwand
Bindmiddel van materiaal	Gips - kalk
Gebondenheid op basis van bindmiddel	Niet-hechtgebonden
Hoeveelheid (oppervlakte - dikte - aantal)	• 80,00 m <sup>2</sup> - 1,50 cm - 1 stuk
Totaal volume	1,20 m <sup>3</sup>
Identificatiemethode	Vaststelling met monstername
Destructieve handeling voor identificatie	Nee
Opmerking	<p>Volgens het inspectieprotocol is een monstername van het pleisterwerk verplicht om dit te identificeren als niet-asbesthoudend.</p> <p>Locatie staalnames: individuele ruimte: aparte garage werd bemonsterd op 3 punten</p> <p>De vermelde oppervlaktes en volumes betreffen een beredeneerde schatting. Er worden geen rechten verleend aan deze oppervlaktes/volumes. De dikte is een schatting die voorkomt uit de monsterplaatsen en is daarom niet altijd representatief.</p> <p>Er bevinden zich enkele valse wanden. Het is niet duidelijk of er pleisterwerk of asbest toepassingen aanwezig zijn achter/op deze valse wanden, het is aangewezen om bijkomend onderzoek uit te voeren bij werken.</p>

## Fiche 20: Crepi buitentoepassing (met staalname)

Geen asbest

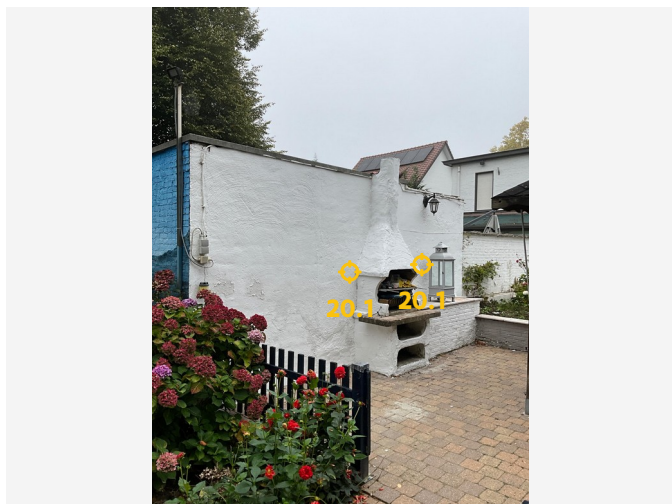

Overzichtsfoto

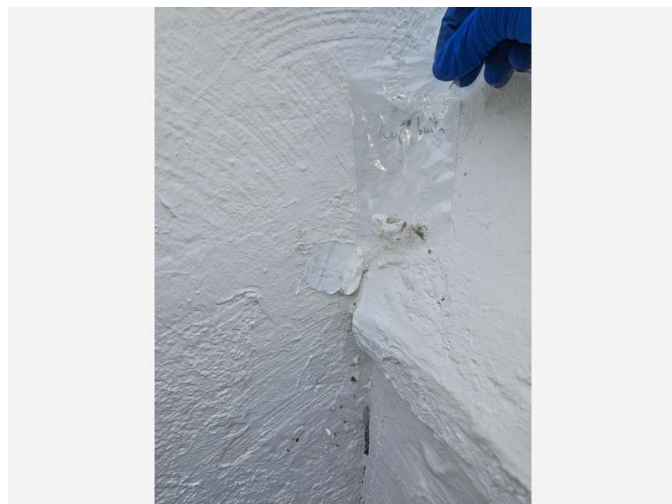

Detailfoto

### Conclusie

Geen asbest

### Terug te vinden op volgend plan

Zone 7: scheidingswand

- Plan 7.1: scheidingswand plan

### Detailinformatie

#### Monstername

#	Type	Referentie	Resultaat
20.1	Mengmonster	5	Geen asbest

## Technische gegevens

<b>Beschrijving</b>	Crepi buitentoepassing (met staalname)
<b>Omgeving</b>	Buiten
<b>Primaire drager</b>	Wand buitenschil
<b>Bindmiddel van materiaal</b>	Cement
<b>Gebondenheid op basis van bindmiddel</b>	Hecht
<b>Hoeveelheid (gewicht - aantal)</b>	<ul style="list-style-type: none"><li>• 250,00 kg - 1 stuk</li></ul>
<b>Totaal gewicht</b>	250,00 kg
<b>Identificatiemethode</b>	Vaststelling met monstername
<b>Destructieve handeling voor identificatie</b>	Nee
<b>Opmerking</b>	<p>In het inspectieprotocol is een monstername van crepi verplicht om dit te identificeren als niet-asbesthoudend.</p> <p>De vermelde oppervlaktes, diktes, gewichten en volumes betreffen een beredeneerde schatting. Er worden geen rechten verleend aan deze oppervlaktes/diktes/volumes.</p>

## Fiche 21: bitumen golfplaten (met staalname)

Geen asbest



Overzichtsfoto

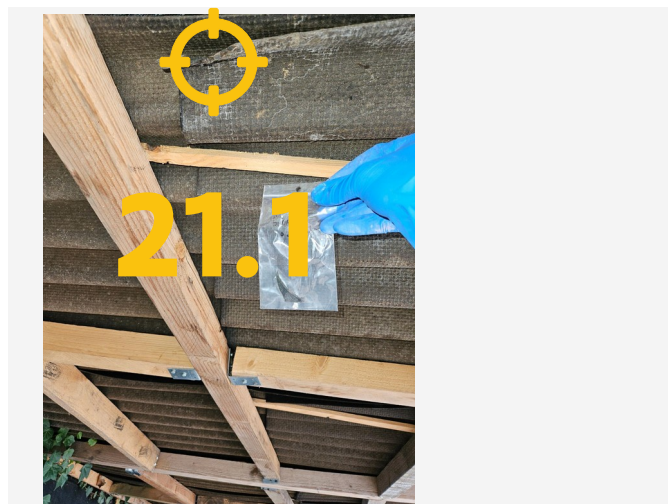

Detailfoto

### Conclusie

Geen asbest

### Terug te vinden op volgend plan

Zone 2: Garage

- Plan 2.1: Garage

### Detailinformatie

#### Monstername

#	Type	Referentie	Resultaat
21.1	Puntmonster	7	Geen asbest

## Technische gegevens

<b>Beschrijving</b>	bitumen golfplaten (met staalname)
<b>Omgeving</b>	Buiten
<b>Primaire drager</b>	Plat dak
<b>Bindmiddel van materiaal</b>	Bitumen (roofing, teer, asfalt)
<b>Gebondenheid op basis van bindmiddel</b>	Hecht
<b>Hoeveelheid (oppervlakte - aantal)</b>	• 12,00 m <sup>2</sup> - 1 stuk
<b>Totale oppervlakte</b>	12,00 m <sup>2</sup>
<b>Identificatiemethode</b>	Vaststelling met monstername
<b>Destructieve handeling voor identificatie</b>	Nee
<b>Opmerking</b>	<p>Er werd een staal genomen aan een uitstekend stuk roofing waardoor de waterdichtheid niet in het gedrang komt.</p> <p>De vermelde oppervlaktes, diktes en volumes betreffen een beredeneerde schatting. Er worden geen rechten verleend aan deze oppervlaktes/diktes/volumes.</p>

## Fiche 22: Plafondpleister woning (staalname)

Geen asbest

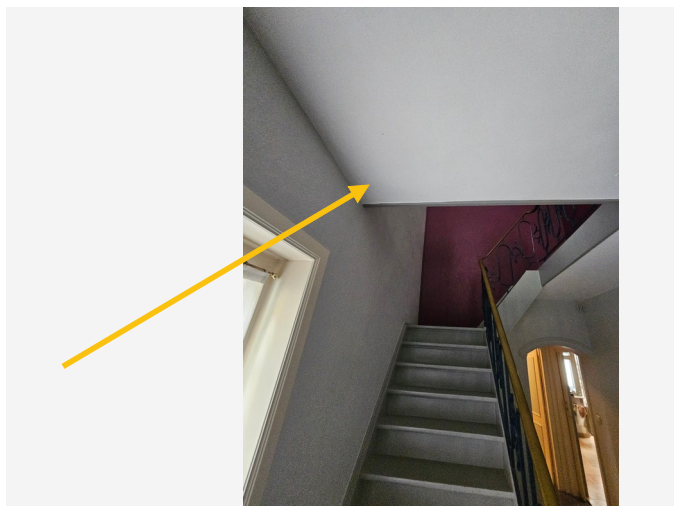

Overzichtsfoto

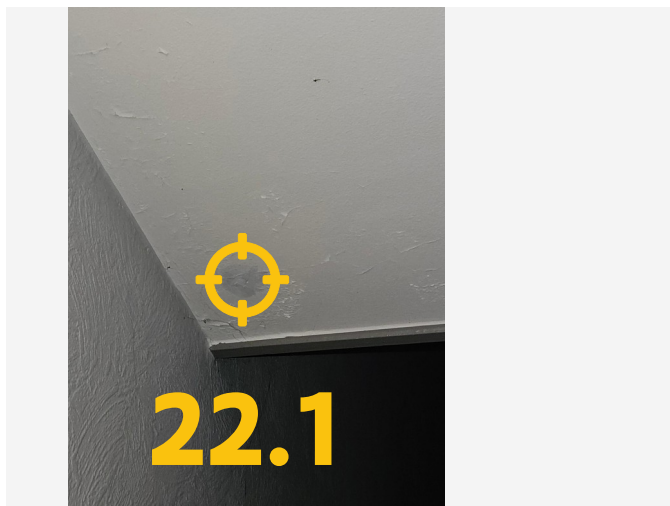

Detailfoto

### Conclusie

Geen asbest

### Terug te vinden op volgende plannen

Zone 1: Woning

- Plan 1.2: Gelijkvloers
- Plan 1.5: Verdieping 1

### Detailinformatie

#### Monstername

#	Type	Referentie	Resultaat
22.1	Mengmonster	2	Geen asbest

## Technische gegevens

Beschrijving	Plafondpleister woning (staalname)
Omgeving	Binnen
Primaire drager	Plafond
Bindmiddel van materiaal	Gips - kalk
Gebondenheid op basis van bindmiddel	Niet-hechtgebonden
Hoeveelheid (oppervlakte - dikte - aantal)	• 180,00 m <sup>2</sup> - 1,50 cm - 1 stuk
Totaal volume	2,70 m <sup>3</sup>
Identificatiemethode	Vaststelling met monstername
Destructieve handeling voor identificatie	Nee
Opmerking	<p>Volgens het inspectieprotocol is een monstername van het pleisterwerk verplicht om dit te identificeren als niet-asbesthoudend.</p> <p>Locatie staalnames: individuele ruimte: slaapkamer 2 / natte ruimte: badkamer / stookplaats: kelder is niet bepleisterd/ traphal: traphal beneden</p> <p>De vermelde oppervlaktes en volumes betreffen een beredeneerde schatting. Er worden geen rechten verleend aan deze oppervlaktes/volumes. De dikte is een schatting die voorkomt uit de monsterplaatsen en is daarom niet altijd representatief.</p> <p>Er bevinden zich enkele plafonds . Het is niet duidelijk of er pleisterwerk of asbest toepassingen aanwezig zijn achter/op deze valse plafonds, het is aangewezen om bijkomend onderzoek uit te voeren bij werken</p>



## Fiche 23: Muurpleister woning (staalname)

Geen asbest

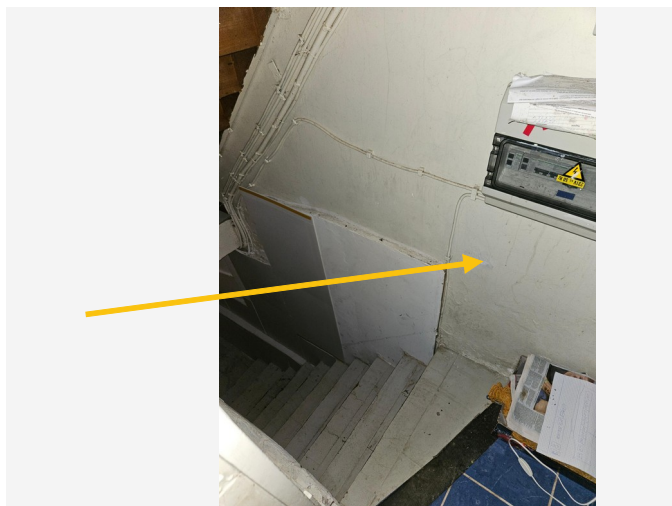

Overzichtsfoto

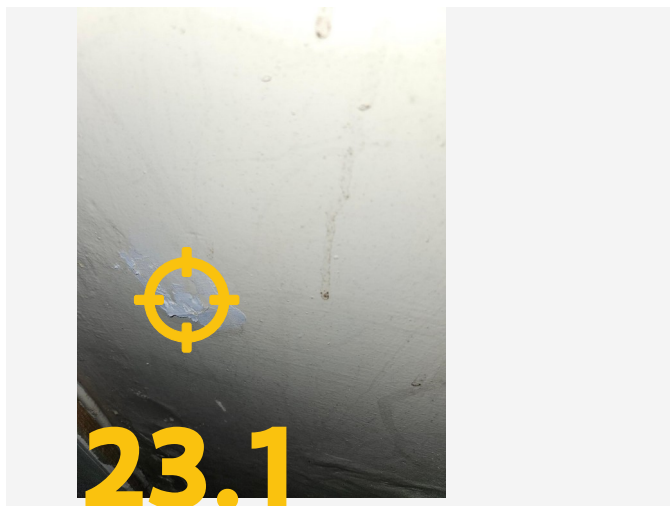

Detailfoto

### Conclusie

Geen asbest

### Terug te vinden op volgende plannen

Zone 1: Woning

- Plan 1.1: Gelijkvloers
- Plan 1.4: Verdieping 1

### Detailinformatie

#### Monstername

#	Type	Referentie	Resultaat
23.1	Mengmonster	1	Geen asbest

## Technische gegevens

Beschrijving	Muurpleister woning (staalname)
Omgeving	Binnen
Primaire drager	Binnenwand
Bindmiddel van materiaal	Gips - kalk
Gebondenheid op basis van bindmiddel	Niet-hechtgebonden
Hoeveelheid (oppervlakte - dikte - aantal)	• 408,00 m <sup>2</sup> - 1,50 cm - 1 stuk
Totaal volume	6,12 m <sup>3</sup>
Identificatiemethode	Vaststelling met monstername
Destructieve handeling voor identificatie	Nee
Opmerking	<p>Volgens het inspectieprotocol is een monstername van het pleisterwerk verplicht om dit te identificeren als niet-asbesthoudend.</p> <p>Locatie staalnames: individuele ruimte: slaapkamer 2 / natte ruimte: keuken/ stookplaats: kelder = metselwerk / traphal: keldertrap</p> <p>De vermelde oppervlaktes en volumes betreffen een beredeneerde schatting. Er worden geen rechten verleend aan deze oppervlaktes/volumes. De dikte is een schatting die voorkomt uit de monsterplaatsen en is daarom niet altijd representatief.</p> <p>Er bevinden zich enkele valse wanden. Het is niet duidelijk of er pleisterwerk of asbest toepassingen aanwezig zijn achter/op deze valse wanden, het is aangewezen om bijkomend onderzoek uit te voeren bij werken.</p>

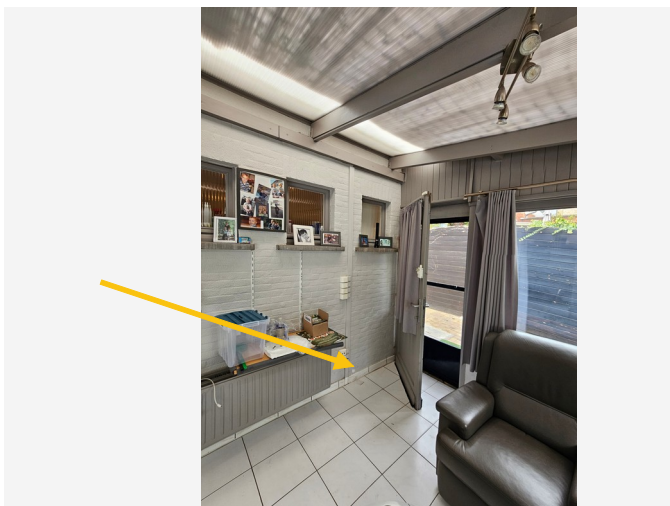

Overzichtsfoto



Detailfoto

## Conclusie

Geen asbest

### Terug te vinden op volgend plan

Zone 1: Woning

- Plan 1.3: Gelijkvloers

## Detailinformatie

### Monstername

#	Type	Referentie	Resultaat
24.1	Mengmonster	4	Geen asbest

## Technische gegevens

Beschrijving	Crepi binnentoepassing (met staalname)
Omgeving	Binnen
Primaire drager	Binnenwand
Bindmiddel van materiaal	Gips - kalk
Gebondenheid op basis van bindmiddel	Niet-hechtgebonden
Hoeveelheid (oppervlakte - dikte - aantal)	• 40,00 m <sup>2</sup> - 0,30 cm - 1 stuk
Totaal volume	0,12 m <sup>3</sup>
Identificatiemethode	Vaststelling met monstername
Destructieve handeling voor identificatie	Nee
Opmerking	<p>In het inspectieprotocol is een monstername van crepi verplicht om dit te identificeren als niet-asbesthoudend.</p> <p>De vermelde oppervlaktes, diktes, gewichten en volumes betreffen een beredeneerde schatting. Er worden geen rechten verleend aan deze oppervlaktes/diktes/volumes.</p>

## Waarom is dit asbestattest belangrijk voor u?

Het is algemeen bekend dat het inademen van asbestvezels gevaarlijk is voor de gezondheid. Daarom is het belangrijk dat u weet waar zich asbest bevindt en welke maatregelen u kan nemen om gezondheidsrisico's te vermijden. Zo maakt u uw woning of gebouw asbestveilig en behoudt u de waarde. De eerste stap hebt u daarvoor al gezet met dit asbestattest.

De gebruikte begrippen in dit hoofdstuk worden achteraan in de begrippenlijst uitgelegd.

### Wat is asbest?

Asbest is een schadelijke stof die in meer dan 3.500 materialen verwerkt is. In de vorige eeuw was asbest populair vanwege de vele nuttige toepassingen, maar ondertussen kennen we de grote gezondheidsrisico's. Vaak weten we niet dat asbest ook in onze eigen woning of onze gebouwen verborgen zit. Asbest is in België verboden sinds 2001. Er is een grote kans dat asbest aanwezig is in gebouwen die gebouwd zijn voor 2001.

Wanneer asbestvezels vrijkomen in de lucht kunnen ze ingeademd worden en gezondheidsrisico's veroorzaken. Men wordt niet onmiddellijk ziek, dit gebeurt pas 20 tot 40 jaar na de blootstelling. Vooral een regelmatige blootstelling of een blootstelling aan een hoge concentratie zijn risicovol. Kinderen en jongeren zijn extra kwetsbaar. Sommige mensen schatten de risico's voor zichzelf te laag in. Toch krijgen jaarlijks nog veel mensen de diagnose van een asbestziekte. Meestal is die niet te genezen.

## Hoe interpreteert u het asbestattest?

### Asbest kan zich ook bevinden op niet-geïnspecteerde plaatsen

Een standaard asbestattest is opgemaakt door een asbestdeskundige volgens de richtlijnen van het Inspectieprotocol dat de verplichte inspanningen beschrijft. Een asbestdeskundige voert standaard een visuele inspectie uit van de constructies en objecten op de locatie. Hij tilt losse elementen op om erachter of eronder te inspecteren. Hij neemt ook monsters voor labo-analyses en raadpleegt bewijsdocumenten. **De volgende zaken zijn niet standaard voorzien:**

- De asbestdeskundige inspecteert **geen verborgen asbest** waarvoor hij objecten moet demonteren, beschadigen of openbreken. Wenst de eigenaar ook ingesloten asbest te laten inspecteren dan kan hij de asbestdeskundige vragen om een aanvullend (destructief) onderzoek te doen, bijvoorbeeld voorafgaand aan werken of sloop.
- De asbestdeskundige inspecteert **geen ondergrondse objecten** en geen asbest vermengd in bodem, steenslag of puin. Wat zichtbaar is aan de oppervlakte (opliggend) kan hij wel inspecteren.
- De asbestdeskundigen inspecteert ook **geen roerende objecten** zoals voertuigen, losse meubels en gereedschap. Wenst de eigenaar ook roerende objecten te laten inspecteren dan kan hij de asbestdeskundige vragen om dit aanvullend mee te inspecteren.
- De asbestdeskundige inspecteert **geen** delen die voor hem **ontoegankelijk en onveilig zijn**. Wanneer hij een deel niet heeft kunnen beoordelen, wordt dat aangeduid in het attest als een beperking. Constructies met een bouwjaar 2001 of recenter moeten niet geïnspecteerd worden. In het attest duidt de asbestdeskundige ze aan als een uitsluiting.
- De asbestdeskundige inspecteert **geen** constructies- en terreindelen waartoe de eigenaar geen opdracht gaf omdat ze **buiten de eigendomsgrenzen** liggen of **geen onderdeel** vormden van een **verkoop**.

## Bevatten alle asbestverdachte materialen asbest?

Op basis van ervaring en expertise kan een asbestdeskundige zonder monsters te nemen oordelen of een materiaal mogelijk asbest kan bevatten. Voor sommige materialen is dit nooit mogelijk en moet hij een monster nemen voor een labo-analyse. Een asbestverdacht materiaal wordt als asbesthoudend beschouwd, tenzij de asbestdeskundige over een laboanalyse beschikt die aantoonst dat het geen asbest bevat.

## Hoe interpreteert u de risicobeoordeling?

De mogelijke categorieën zijn:

- Categorie 1: materiaal met een hoog risico en/of met een hoge kans op vezelvrijgave
- Categorie 2: materiaal met een verhoogd risico en/of een verhoogde kans op vezelvrijgave
- Categorie 3: materiaal met een laag risico en/of lage kans op vezelvrijgave
- Categorie 4: materiaal met een zeer laag risico en/of zeer lage kans op vezelvrijgave

Het soort asbest, de concentratie ervan in het materiaal, de toestand van het bindmiddel, de mate van afdekking en de aanwezigheid in binnen- of buitenlucht zijn factoren die het risico bepalen. Het vrijkomen van asbestvezels in een binnenruimte is risicovoller dan in de buitenlucht. In de buitenlucht gaan asbestvezels sneller verwaaien of verdunnen. In binnenruimtes is dit niet het geval en kunnen de concentraties hoog oplopen. Dit verhoogt het risico op het inademen van asbestvezels.

Voor materialen uit categorie 1 of 2 moet u maatregelen nemen om een asbestveilige toestand te verkrijgen: (dringend) wegnemen of een (dringende) maatregel nemen om het risico naar (zeer) laag te brengen. Voor materialen uit categorie 3 en 4 is dit niet nodig. U beheert ze zorgvuldig om de asbestveilige toestand te behouden.

## Wat betekenen de mijlpalen 2032, 2034 en 2040?

Tegen 2032 moet elke eigenaar van een gebouw ouder dan 2001 over een asbestattest beschikken. Voor de gemene delen in gebouwen in mede-eigendom (VME) moet dit al tegen 2027. Tegen 2034 wil de Vlaamse Regering reeds het meest risicovolle asbest weg hebben. Dit gaat over de eenvoudig bereikbare, niet-hechtgebonden asbestmaterialen en asbestcementen dak- en gevelbekleding en rookgas- en hemelwaterafvoerkanalen aan de buitenkant van de gebouwen. Tegen 2040 wil de Vlaamse regering dan de overige asbestmaterialen in slechte staat weg hebben en de asbestmaterialen in goede staat in veilig beheer.

De detailinformatie per asbestmateriaal in het asbestattest vermeldt of die onder de mijlpaal 2034 of 2040 valt.

## Wat moet u nu doen?

Het voorblad van dit asbestattest vermeldt of uw eigendom asbestveilig is of niet en welke acties nodig zijn om een asbestveilige toestand te verkrijgen of behouden.

### Conclusie asbestveilig, maar niet asbestvrij

Goed nieuws. Uw eigendom voldoet reeds aan de doelstelling van de Vlaamse Regering om asbestveilig te zijn. Asbestveilig betekent niet asbestvrij, er kunnen nog asbestmaterialen met een laag risico aanwezig zijn die u zorgvuldig moet beheeren om de asbestveilige toestand te behouden. Hoe u zorgvuldig beheert, leest u in het volgende hoofdstuk.

Er kunnen ook niet-geïnspecteerde asbestmaterialen verborgen aanwezig zijn, bijvoorbeeld ingesloten in wanden, vloeren of onder de grond. Die kan een asbestdeskundige enkel met een aanvullend onderzoek opsporen. Daarom is het verstandig om dit aanvullend onderzoek voorafgaand aan (renovatie)werken te laten uitvoeren. Daarbij gaat de asbestdeskundige voor de werkzone ook verborgen asbest opsporen door objecten te demonteren, te doorboren of open te breken. Voert een aannemer met werknemers de werken uit dan is dit voor hem sowieso een verplichting als werkgever.

## Conclusie niet-asbestveilig. Wat nu?

Geen paniek, op het voorblad van dit asbestattest vindt u de acties die u kan ondernemen om de risico's weg te nemen en een asbestveilige toestand te verkrijgen. Meer informatie per asbestbron vindt u terug in de detailinformatie per asbestmateriaal verder in het asbestattest.

De te nemen maatregelen zijn niet altijd duur of moeilijk. Indien de geraamde verwijderingskost wel hoog is, kan u voor een asbestmateriaal dat visueel als asbestverdacht werd aangeduid, overwegen om een **bevestigende labo-analyse** te laten uitvoeren.

Heeft u al de acties uitgevoerd zodat de toestand asbestveilig wordt? Dan laat u uw asbestattest binnen één jaar vernieuwen zodat een asbestdeskundige de asbestveilige toestand kan rapporteren in het vernieuwde asbestattest.

## Asbest beheren en verwijderen

### Asbest zorgvuldig (veilig) beheren

Indien er asbestmaterialen aanwezig zijn in of rondom het gebouw, zorg er dan voor dat deze geen risico vormen voor de gezondheid van mensen of het leefmilieu. Asbest met een (zeer) laag risico hoeft u niet te verwijderen. Bewaak dat het risico laag blijft door ervoor te zorgen dat de toestand niet wijzigt. De toestand kan wijzigen door beschadigingen of veroudering waardoor het asbestmateriaal brozer wordt en asbestvezels kan loslaten.

Beschadiging kan u vermijden door het asbestmateriaal af te schermen van een mogelijk contact. Een bedekkende verflaag kan bijvoorbeeld asbestmaterialen zoals pleisterwerk beschermen. Wijzigt de toestand waardoor het risico verhoogt? Dan verwijdert u het asbestmateriaal of neemt u een maatregel om het risico te verlagen als verwijderen niet mogelijk is.

Insluiten mag enkel om asbestmaterialen met een laag risico zorgvuldig te beheren of om in afwachting van verwijdering het risico van asbestmaterialen met een verhoogd of hoog risico te verlagen. Als u een asbestmateriaal insluit, zorgt u ervoor dat het later nog altijd makkelijk weg te nemen is en niet verkleefd is aan andere materialen. Als u asbest insluit, moet u dit steeds melden aan de asbestdeskundige die uw asbestattest opmaakt.

Asbest dat bij werken eenvoudige bereikbaar wordt, moet u verwijderen. Opnieuw insluiten mag niet.

### Asbest verwijderen

De wetgeving beschrijft drie verwijderingsmethodes. In het asbestattest rapporteert de asbestdeskundige elk asbestmateriaal in een fiche met daarin op het einde een advies over wie het mag verwijderen en welke methode er moet worden toegepast. Bepaalde asbestmaterialen mag u zelf via eenvoudige handelingen verwijderen of laten verwijderen door een aannemer met werknemers met opleidingsattest "eenvoudige handelingen". Een erkend asbestverwijderaar mag alle verwijderingsmethodes uitvoeren. Er bestaat geen lijst van aannemers "eenvoudige handelingen", vraag uw aannemer daarom naar de opleidingsattesten. Een lijst van erkend asbestverwijderaars vindt u op [www.asbestinfo.be](http://www.asbestinfo.be) > Asbest verwijderen.

Mag en wil u **zelf verwijderen**? Zorg er dan voor dat:

- u zich vooraf goed informeert op [www.asbestinfo.be](http://www.asbestinfo.be) > Asbest verwijderen;
- u zich beschermt met een FFP3-mondmasker, wegwerpoverall en -handschoenen en afspoelbaar schoeisel;
- er geen minderjarigen of derden aanwezig zijn;
- u beschikt over PE-folie en zakken om loskomende deeltjes en afval op te vangen en te verpakken;
- u beschikt over een vernevelaar (water) of fixeermiddel om het asbestmateriaal eerst te fixeren;
- u weet hoe u het asbestmateriaal veilig kan demonteren zonder stof of breuken;



- u beschikt over natte doeken om eventuele resten en stof weg te nemen.

Laat u de werken uitvoeren door een **aannemer**? Dan is die als werkgever verantwoordelijk om de juiste verwijdermethodiek te bepalen aan de hand van een werkplan. Hij oordeelt of zijn werknemers met opleidingsattest “eenvoudige handelingen” de verwijdering mogen uitvoeren of dat hij moet beschikken over de erkenning als asbestverwijderaar. Bezorg de aannemer steeds vooraf een kopie van dit asbestattest. Hij moet oordelen of nog aanvullend onderzoek (destructieve handelingen) nodig is om ingesloten asbest op te sporen. Soms kan het nodig zijn om bijkomend monsters te laten nemen, bijvoorbeeld bij pleisterwerk om preciezer niet-asbesthoudende van asbesthoudende zones te onderscheiden. Ook voor asbestmaterialen die visueel werden geïdentificeerd, kan het aangewezen zijn een bevestigende labo-analyse te laten uitvoeren indien de geraamde verwijderingskost hoog is.

Het is altijd verstandig meerdere en gedetailleerde offertes te vragen. Vergelijk ze goed en kijk na of de aannemer voldoet om de asbestverwijdering te mogen uitvoeren en welke maatregelen hij voorziet om veilig te werken. Dit staat beschreven in het werkplan dat de aannemer altijd bij de verplichte werfmelding moet toevoegen. Vraag de aannemer naar een kopie hiervan. Goedkoop is vaak duurkoop: een onzorgvuldige asbestverwijdering veroorzaakt gezondheidsrisico's en mogelijk extra kosten voor het opruimen van de asbestresten.

Hou zeker een kopie bij van de facturen, het werkplan en andere bewijsdocumenten zoals foto's. Zo kan u altijd aantonen dat asbestverwijdering correct werd uitgevoerd.

Werkt u samen met een architect? Bezorg hem dan zeker ook vooraf een kopie van uw asbestattest.

## **Kostprijsraming en ondersteuning asbestverwijdering**

Zoals hierboven beschreven, mag u bepaalde asbestmaterialen zelf verwijderen of kan u een aannemer of erkend asbestverwijderaar inschakelen. In beide gevallen kan u mogelijk beroep doen op ondersteuning zoals premies of voordelige ophaling van asbestafval aan huis. Op de website van de OVAM [www.asbestinfo.be](http://www.asbestinfo.be) vindt u meer informatie en een gratis tool om de kostprijs te ramen voor de verwijdering van een asbestmateriaal.

## **Asbestafval**

Asbestmaterialen hergebruiken mag niet. Het aantreffen van ongebruikte of gedemonteerde asbestmaterialen of achtergelaten asbestresten rapporteert de asbestdeskundige daarom in regel als asbestafval. Asbestafval moet u altijd tijdig wegnemen. Het achterlaten of opslaan is verboden tenzij u daarvoor over een vergunning beschikt. Kleine hoeveelheden asbestcementafval kan u verpakt afleveren op uw recyclagepark. Een grotere hoeveelheid asbestcementafval kan u laten ophalen aan huis of door uw aannemer laten afvoeren.

Indien eenvoudig bereikbaar asbestafval aanwezig is, moet u dit wegnemen om een asbestveilige toestand te verkrijgen. Is het niet eenvoudig bereikbaar, dan moet u maatregelen nemen zodat het geen risico kan vormen voor de mensen of het leefmilieu.

## **Onroerend erfgoed**

Op de databank van het agentschap Onroerend Erfgoed [geo.onroenderfgoed.be](http://geo.onroenderfgoed.be) kan u nakijken of uw gebouw een beschermd onroerend erfgoed is.

Het beschermingsbesluit verduidelijkt wat er precies beschermd is: bv. het geheel van de constructie en omgeving, enkel de constructie, enkel delen van de constructie of cultuurgooden. Het besluit vermeldt ook welke vorm van bescherming van toepassing is: monument, cultuurhistorisch landschap, stads- en dorpsgezicht of archeologische site.

Voorliggend asbestattest geeft u advies over hoe om te gaan met asbesthoudend materiaal. Indien het asbesthoudend materiaal ook een beschermd statuut heeft, kan u advies vragen aan het agentschap Onroerend Erfgoed. Zo vermijdt u dat u de erfgoedwaarde van het beschermd onroerend erfgoed aantast. Ook komt u zo te



weten of er een melding of toelating nodig is om het asbesthoudende beschermde materiaal te mogen verwijderen.

Het agentschap is bereikbaar via:

- telefoon: 02 553 16 50
- e-mail: [info@onroerendergoed.be](mailto:info@onroerendergoed.be)
- website: <https://www.onroerendergoed.be/contact>

## Wanneer mijn asbestattest laten vernieuwen?

### Geldigheidsduur

Doorheen de tijd kan de situatie in of rondom een gebouw wijzigen. Ook de toestand en het risico van aanwezige asbestmaterialen kan veranderen. Daarom vermeldt het voorblad van uw asbestattest een datum tot wanneer het geldig is. Daarna kan u het niet meer gebruiken bij een verkoop en moet u het laten vernieuwen door een asbestdeskundige. Die komt opnieuw ter plaatse om de toestand te controleren en indien nodig wijzigingen te rapporteren voor het nieuwe asbestattest. Enkel bij een verkoop mag de geldigheidstermijn niet verstreken zijn. Om te voldoen aan de mijlpaal 2032 maakt dat niet uit. De vernieuwing van een asbestattest zal in regel minder kosten dan de eerste opmaak van een volledig asbestattest.

In het geval de asbestdeskundige geen asbest heeft aangetroffen, vermeldt het asbestattest (afgeleverd vanaf datum 8 april 2024) voor de geldigheidsduur “onbeperkt (tenzij de toestand wijzigt)”. Er kunnen wel nog niet-geïnspecteerde asbestmaterialen verborgen in wanden of vloeren aanwezig zijn. Daarom laat u voorafgaand aan werken best een aanvullend onderzoek uitvoeren.

### Gewijzigde toestand

Ongeacht de (onbeperkte) geldigheidsduur van uw asbestattest moet u als eigenaar uw asbestattest toch binnen een termijn van één jaar laten vernieuwen als er sprake is van een gewijzigde toestand. Dit is het geval als:

- er nieuwe asbestmaterialen zijn aangetroffen (die niet weggenomen worden);
- de acties, vermeld op het voorblad, werden uitgevoerd waardoor de toestand van niet-asbestveilig naar asbestveilig wijzigt;
- de toestand van de asbestmaterialen zichtbaar gewijzigd is door een calamiteit of een incident.

Contacteer een asbestdeskundige om uw asbestattest te laten vernieuwen. U vindt de lijst op [www.asbestinfo.be](http://www.asbestinfo.be).

## Meer weten?

De Vlaamse overheid bundelt alle informatie rond asbest en haar beleid op de website [www.asbestinfo.be](http://www.asbestinfo.be). U vindt er de meest actuele informatie over hoe u moet omgaan met asbest en welke ondersteuning er bestaat. Zo kan u steeds goed geïnformeerd aan de slag met uw asbestattest.

# Begrippenlijst

Begrip	Toelichting
<b>Asbestmateriaal</b>	<p>Verzamelbegrip voor de aangetroffen asbestverdachte materialen en asbestverdachte afvalstoffen die deel uitmaken van een constructie en een impact hebben op de asbestveiligheid.</p> <p>Asbestverdacht betekent dat de asbestdeskundige op basis van wat hij visueel en auditief vaststelt, oordeelt dat het vermoedelijk asbest bevat. Een asbestverdacht(e) materiaal of afvalstof beschouwen we als asbesthoudend tenzij een laboanalyse aantoont dat het niet-asbesthoudend is.</p>
<b>Hechtgebonden asbestmateriaal</b>	Asbestmaterialen die in oorsprong hoofdzakelijk uit een bindmiddel bestaan dat de asbestvezels stevig bindt: cement, bitumen, mastiek, kunststof of lijm.
<b>Niet-hechtgebonden asbestmateriaal</b>	Alle andere asbestmaterialen. Ze bevatten in oorsprong nauwelijks bindmiddel of bestaan uit een bindmiddel dat de asbestvezels nauwelijks bindt. Voorbeelden hiervan zijn leidingisolatie, pleisterwerk, Pical-platen, koorden, ...
<b>Aanvullend onderzoek met destructieve handelingen</b>	Bij een aanvullend onderzoek met destructieve handelingen gaat een asbestdeskundige materialen demonteren en beschadigen om onderliggende of ingesloten asbestverdachte materialen te inspecteren. Dit is nodig voor de start van werken zoals sloop- en renovatie of voor herstellings- of onderhoudswerken. Standaard voert de asbestdeskundige een niet-destructief onderzoek uit. Als opdrachtgever kan u een aanvullend onderzoek met destructieve handelingen aanvragen via de opdrachtovereenkomst.
<b>Inspectieprotocol</b>	Het inspectieprotocol is de wettelijke procedure die een asbestdeskundige moet volgen om een correcte asbestinventarisatie uit te voeren voor het opmaken van een standaard asbestattest. Het legt vast welke handelingen minimaal nodig zijn (standaard verplichtingen) en hoe die uitgevoerd moeten worden.
<b>Risicobeheersmaatregel</b>	Een maatregel die het risico dat uitgaat van een asbestverdacht materiaal verlaagt van een verhoogd of hoog risico naar een laag risico. De maatregel moet de kans op het vrijkomen of het inademen van asbestvezels verlagen.
<b>Eenvoudig bereikbaar</b>	Asbestmaterialen zijn eenvoudig bereikbaar indien ze waarneembaar en weg te nemen zijn zonder impact op de stabiliteit en erfgoedkenmerken van een constructie. Ze moeten ook onbedekt zijn tenzij de bedekking kan weggenomen worden zonder het te beschadigen of tenzij de bedekking louter bestaat uit een dunne laag verf, coating, behang, kunststof of textiel.
<b>Zorgvuldig of veilig beheer</b>	<p>Zorgvuldig of veilig beheer betekent:</p> <ul style="list-style-type: none"> <li>• de toestand van asbestmaterialen met een laag risico behouden;</li> <li>• een verhoogd of hoog risico van niet-eenvoudige bereikbare asbestmaterialen en -afval verlagen naar een laag risico (risicobeheersmaatregel) en behouden.</li> </ul>

<b>Eenvoudige handelingen</b>	<p>Begrip uit de wetgeving dat de methode beschrijft voor de verwijdering van asbestmaterialen die een werknemer met opleidingsattest “eenvoudige handelingen” of een particulier zelf mag uitvoeren. Alle andere asbestverwijderingen mogen enkel door erkende asbestverwijderaars worden verwijderd.</p> <p>Deze verwijderingsmethode betekent dat het asbestmateriaal eenvoudig kan weggenomen worden (bv. door het los te schroeven) met minimale risico’s op beschadiging waarbij asbestvezels kunnen vrijkomen. Bijvoorbeeld voor asbestcement leien of golfplaten.</p>
<b>Hermetische zone</b>	<p>Begrip uit de wetgeving dat de methode beschrijft voor de verwijdering van asbestmaterialen waarbij er een grote kans bestaat op het vrijkomen van asbestvezels. Een soort luchtdichte tent bestaande uit een houten structuur en plastic folie wordt opgebouwd rondom het te verwijderen asbestmateriaal. Binnen deze hermetische zone wordt een onderdruk gecreëerd zodat eventueel vrijkomende asbestvezels niet kunnen ontsnappen. Deze methode mogen enkel erkend asbestverwijderaars gebruiken.</p>
<b>Couveusezak</b>	<p>Begrip uit de wetgeving dat de methode beschrijft voor de verwijdering van asbestmaterialen waarbij met plastic folie plaatselijk een soort luchtdichte couveuse rondom het asbestmateriaal wordt gemaakt. Enkel erkende asbestverwijderaars mogen deze verwijderingsmethode gebruiken. Ze kan maar zelden worden toegepast, bijvoorbeeld om kleine trajecten leidingisolatie te verwijderen in de buitenlucht.</p>
<b>Erkend asbestverwijderaar</b>	<p>Aannemers erkend voor de verwijdering van asbestmaterialen via “eenvoudige handelingen” maar ook voor asbestverwijderingen via de methodiek van “hermetische zone” of “couveusezak”.</p>
<b>Roerend goed</b>	<p>Objecten of goederen die niet duurzaam verbonden zijn met een constructie of in de grond om ter plaatse te blijven. Het gaat over losse, verplaatsbare zaken zoals bijvoorbeeld gereedschap, voertuigen of materieel. Indien ze asbestverdacht zijn, maken ze toch geen deel uit van de asbestmaterialen waarvoor acties nodig zijn om een asbestveilige toestand te verkrijgen of behouden.</p>