Agentschap
Onroerend
Erfgoed

PERCEELRAPPORT ONROEREND ERFGOED

Perceelnummer 24010C0109/00R000

Dit rapport is opgevraagd op 07-10-2026 om 17.27 uur via https://geo.onroerenderfgoed.be.

De gegevens in dit perceelrapport zijn een momentopname van de situatie op het moment van de opvraging. Raadpleeg https://geo.onroerenderfgoed.be voor de meest actuele juridische situatie. Deze kan nadien nog veranderen.

INLEIDING

Het Perceelrapport Onroerend Erfgoed bevat gegevens van het agentschap Onroerend Erfgoed over het aanwezige erfgoed op een perceel. Het rapport biedt een overzicht van het erfgoed waaraan juridische gevolgen verbonden zijn.

Op www.onroerenderfgoed.be vindt u alle informatie over de soorten erfgoed, uw rechten en plichten en mogelijkheden tot financiële steun en fiscale voordelen.

ADMINISTRATIEVE GEGEVENS

Postadres(sen): Niet gekend
Gemeente: Begijnendijk
Kadastrale afdeling: BEGIJNENDIJK 2 AFD/BETEKOM/
Kadastrale sectie: C
Perceel: 0109/00R000
Capakey: 24010C0109/00R000
Oppervlakte perceel: 437.68m²

VASTGESTELD ERFGOED

VASTGESTELD GEBIED IN DE LANDSCHAPSATLAS

Demer- en Laakvallei tussen Aarschot en Werchter
https://id.erfgoed.net/aanduidingsobjecten/10260

Besluiten:
https://id.erfgoed.net/besluiten/5333

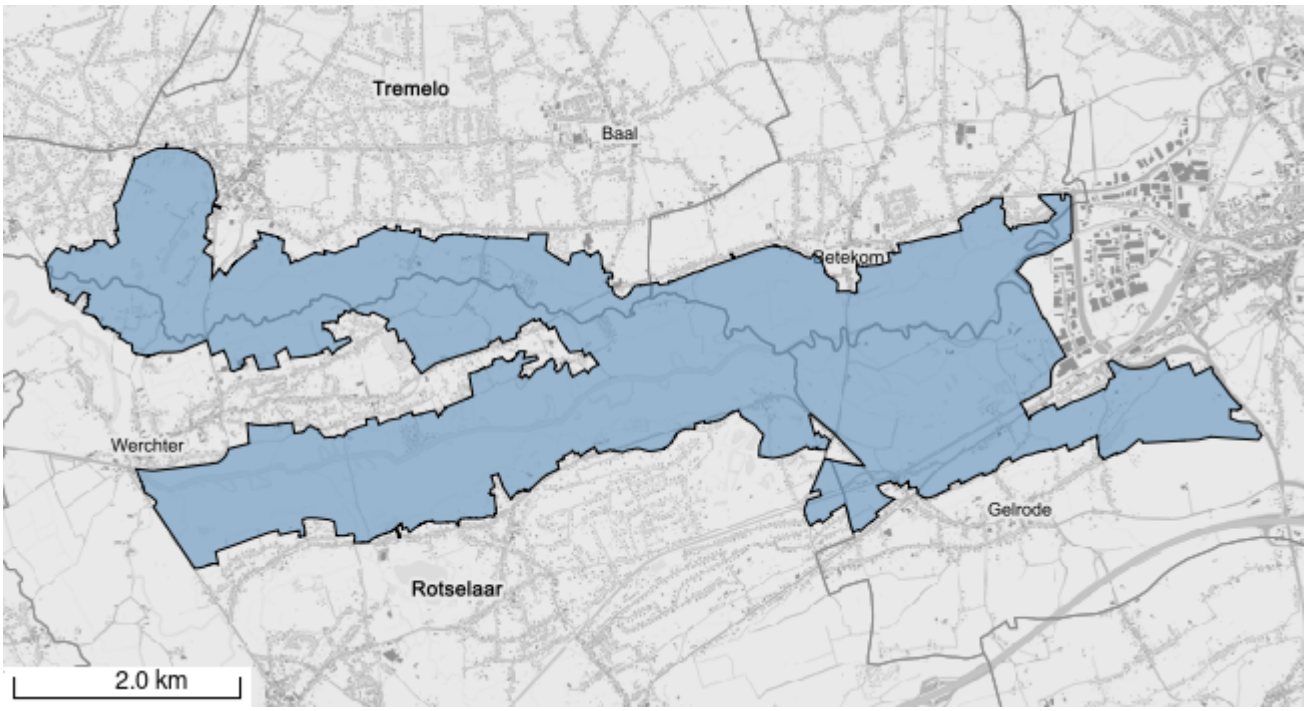

Het opgevraagde perceel is geen:

- Beschermd cultuurhistorisch landschap
- Beschermde archeologische site
- Beschermd monument
- Overgangszone
- Beschermd stads- of dorpsgezicht
- Vastgesteld landschappelijk erfgoed
- Vastgestelde archeologische zone
- Vastgestelde historische tuin of park
- Vastgestelde houtige beplanting met erfgoedwaarde
- Vastgesteld bouwkundig erfgoed
- Erfgoedlandschap
- Gebied geen archeologie
- Unesco werelderfgoed bufferzone
- Unesco werelderfgoed kernzone